

2024年4月8日
町田市立南第四小学校
校長 貝原 俊明
第1学年 学年便り No.1

いっせーのーせっ!

ご入学おめでとうございます

暖かい春の光を受けて、1組 27名、2組 27名、3組 27名、6組 6名、計 87名のかわいい1年生が入学しました。希望に満ちた小学校生活のスタートを心よりお祝い申し上げます。

これからの学校生活の中で、子供たちが大勢の友達と関わり、安心して学校生活を送れるよう、担任一同力を合わせて頑張っていきます。どうぞよろしくお願ひいたします。

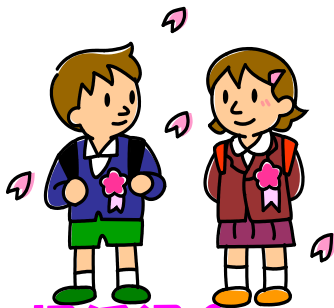

担任紹介

1組 (クラスカラー赤)

おかのしほ

岡野志保

1年生との出会いを楽しみにしていました。この一年で子どもたちがさらに成長できるように精一杯努めます。よろしくお願ひします。

2組 (クラスカラー黄)

かみむらゆうき

上村勇貴

初めてがいっぱいの1年生が実りのある1年間になりますよう、努めさせていただきますのでよろしくお願ひいたします。

3組 (クラスカラー青)

まつもとれいあ

松本玲采

1年生の皆さんと、たくさん学び、たくさん遊ぶ、楽しいがあふれる1年間になるよう努めてまいります。よろしくお願ひします。

生活指導補助員

5月の下旬まで子供たちの生活を支援して下さる先生方です。

1組	<small>なかぎり</small> 中桐	ゆかり
2組	<small>やまざき</small> 山崎	けいこ 桂子
3組	<small>あらか</small> 荒木	きわこ 貴和子

4月の行事予定

右上表示・・・④4時間授業、⑧B時程、予定下校時刻(学校出発)

月	火	水	木	金
8	9	10	11	12
入学式	④12:20	④12:20 身体計測 安全指導	④12:20 聴力検査	④12:20 一年生を迎える会
集団下校				
15	16	17	18	19
尿検査容器配布日 朝会	④1:15 給食始	⑧④1:00 尿検査提出日	④1:15 保護者会	④1:15
集団下校 当日の尿を!				
22	23	24	25	26
④1:15 朝会	④1:15 視力検査	④1:15 避難訓練	④1:15 横断歩行訓練	④1:00 特別時程
29	30	1	2	3
昭和の日	⑧④1:00 耳鼻科健診			憲法記念日

1週間の学習予定 (どの日も4時間授業です。)

4月中は、毎日の持ち物を学年便りでお知らせします。
自分で準備する習慣がつくまで、学年便りを見ながらお子様と一緒に学習用具をそろえてください。忘れ物の無いよう、ご家庭で見守ってください。

●登校時間 8:00 ~ 8:10 ※それより早く来た場合は昇降口で待ちます。
(登校時間内に着くように、家を出る時刻を調整してください。)

●下校時刻 12:20頃
※17日(水)までは校庭に集合後、方向別に集団下校します。

	8日(月)	9日(火)	10日(水)	11日(木)	12日(金)
行事	入学式		身体計測	聴力検査	一年生を迎える会
主な学習内容		がっかつ ・あいさつと返事 ・手紙の出し入れ ・ロッカーの使い方 ・体操着の着替え ・洋服のたたみ方 ・トイレの使い方 ・靴箱、水道、傘立ての使い方 ・並び方の確認 ・下校のしかた こくご ・お話聞きたいな	しよしゃ ・鉛筆の持ち方 ・名前を書く さんすう ・数遊び ・多い・少ない おんがく (2組・3組) ・校歌 どうとく (1組) ・ともだちと仲良く	がっかつ ・学年集会 こくご ・歌に合わせてあい うえお ・ひらがな おんがく (1組・2組) ・校歌 どうとく (3組) ・ともだちと仲良く	さんすう ・10までのかず こくご ・歌に合わせてあい うえお ・ひらがな おんがく (1組・3組) ・校歌 どうとく (2組) ・ともだちと仲良く せいかつ ・なかよくなるう
●持ち物		はちじしおふれ 防災ずきん 体操着・赤白帽 名札 道具箱 はさみ、のり、クーピー、ク レパス、算数ブロック 書写(教科書) ※書写の教科書は、 学校で保管します。 保健関係書類 (緑の封筒) 入学式の日にお忘れに なられた方はお持ちく ださい。	はちじしおふれ 国語(教・ノート) 算数(教・ノート) 音楽(教) 道徳(教) ※音楽・道徳の教科書 は、学校で保管しま す。	はちじしおふれ 国語(教・ノート) 算数(教・ノート) 生活(教) 生活探検ボード ※生活の教科書と探検 ボードは、学校で保管 します。	<div style="border: 2px solid black; border-radius: 15px; padding: 10px; text-align: center;"> もちものあいことば はちじしおふれ </div>
●毎日の持ち物	●(は)んかち ●(ち)りがみ ●(じ)ゆうちょう ●(し)たじき ●(お)たよりぶくろ ●(ふ)でばこ ●(れ)んらくちょう *筆箱の鉛筆は毎日削ってくるようにしてください。 *ちりがみ、ハンカチはポケットに入れるなどして身に付けるようにさせてください。				

本日配布したものの

以下の物が入っていることをご確認ください。左利き用のはさみもあります。必要なお子様は交換しますので、連絡帳等でお知らせください。よろしくお祈いします。

本日配布したもの	チェック
① 教科書一式（国語・算数・図工・生活・音楽・書写・道徳）	
② ノート一式（自由帳・国語・算数）	
オ のり・はさみ・粘土・粘土板	
レ クレパス・クーピー・ネームペン	
ン 算数ブロック	
ジ 計算カード	
袋 連絡帳	
連絡袋	
探検ボード	
③ 入学関係書類一式（ナンシーちゃん封筒に入ったもの） 書類一式（配布一覧表がありますので、ご確認ください。） 防犯ブザー、ランドセルカバー、交通安全ワッペン（ランドセルの右につける）、	
④ P T A 関係書類（茶色い封筒）	

※下敷きは、ご家庭で用意していただくようお願いいたします。

お願い

① 全ての持ち物に記名してください。

自分の物がなくなっても気付かないのが 1 年生です。記名するものが多くて大変ですが、物を大切にする習慣をつけるためにも、持ち物全てに記名をしてください。特にクレパス、クーピーなどにも 1 本ずつ、算数ブロックは 1 ピースずつ、計算カードも一枚ずつ、消しゴムはケースと本体の両方とというように、なくなる可能性のあるものは全て記名をお願いします。また、ハンカチ、ティッシュケース、洋服類、下着、靴、靴下などの記名も忘れがちです。お手数ですが、ひらがなで全ての持ち物への記名をお願いします。

② 上履き、体操着の持ち帰りについて

上履き、体操着は、毎週金曜日に持ち帰ります。また給食では、当番になると白衣を持ち帰ります。お手数ですがご家庭で洗って、翌週の月曜日に持たせてください。

③ 就学援助制度について

就学援助の申込みをする方は、4月23日（火）までに担任、または、4月26日（金）までに町田市教育委員会に提出してください。町田市教育委員会に郵送の場合は4月30日（火）が締め切りです。（消印有効）詳細は「2023年度 就学援助費制度のお知らせ」をご確認ください。

④ 欠席・遅刻・早退について

欠席・遅刻・早退の時は、teturu か連絡帳にてご連絡ください。
なお、遅刻・早退時には、登下校は安全確保のため、教室まで保護者の方による付き添いをお願いします。

⑤連絡帳について

- 相談したいことがある場合は、各担任までお知らせください。連絡帳、手紙類などの提出物は、必ず朝のうちに担任の机の上に出すよう、お子様にお声掛けください。学校からの配布物は、連絡袋に入れて帰ります。必ずその日のうちに確認してください。また、提出物は期限をお守りください。
- 入学してしばらくの間は、下校時刻が早いため、連絡帳への返事を書く時間がない事が予想されます。大変失礼とは思いますが、急を要する場合は、後程お電話を差し上げますのでご了承ください。

⑥筆箱について

授業中、学習に集中できるように、できるだけシンプルな文具にしてください。筆箱の中には以下の4点のみ入れてください。定規類は必要な時にご連絡します。

- | | |
|------------------------|-----------|
| ① 2Bの鉛筆5本 | ② 赤鉛筆1本 |
| ③ 白いけしゴム1個（お子様が消しやすい物） | ④ ネームペン1本 |

⑦保護者会と鍵盤ハーモニカについて

18日（木）に保護者会があります。外ばきを入れる袋とスリッパを持ってお越しください。14：45より体育館で低学年全体会を行います。1年生昇降口か、体育館入り口よりお進みください。

※鍵盤ハーモニカの当日販売は今回はありません。きょうだいでお持ちのお子様は必要に応じてご購入いただければと思います。もしきょうだいが持っている場合も、使用する時間が重なる場合がありますので購入をお勧めします。購入希望者の方は保護者会前日に申し込み袋をお配りいたします。

⑧その他

- 登校する前に、その日の持ち物やハンカチ・ちりがみを確認してから、元気よくあいさつをして家を出る習慣を付けてください。
- 名札は、9日（火）から、学校預かりになります（学校の中でのみ、名札を付けます。左胸にお子さまが自分で名札をつけられるよう、練習をさせておいてください）
- 今年度よりB時程（特別時程）を設定します。個人面談など午後に行事や会議がある場合に適用し、授業終了時刻が早くなります。生活時程表も配布しましたので、ご家庭でもご確認よろしくをお願いします。

お願いばかりで申し訳ありませんが、保護者の皆様のご理解とご協力をお願いいたします。

1学年担任 松本・上村・岡野