

入学のしおり

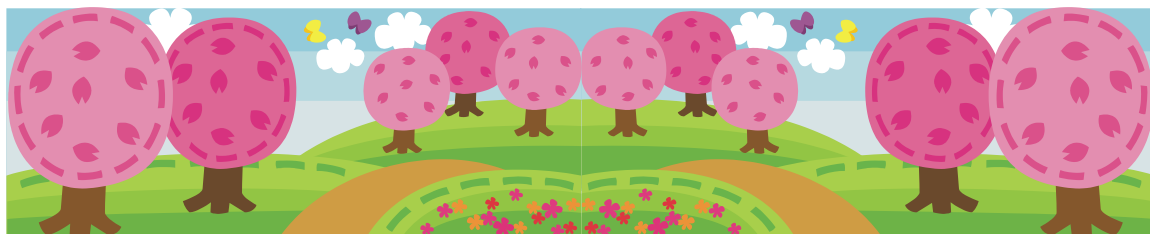

入学式

- ★ 日 時 2021年（令和3年）4月6日（火）
受付時間 午前 9時55分～10時15分（厳守をお願いします。）
開式 午前10時30分
- ★ 式 場 本校 体育館（保護者と一緒に登校します。）
- ★ 持ち物 児童・・・ランドセル、上履き（上履き袋に入れて）、防災頭巾、ハンカチ・ティッシュ（身に付けて）
黄色の帽子
保護者・・・**就学通知書**、**自動払込利用申込書（お客さま控）のコピー**
上履き、筆記用具

※ お子様、保護者様共に、来校前の検温、マスクの着用をお願いします。



お子さまの入学も間近になって参りました。ご家庭でも学校のことが話題になる機会が多くなってきたのではないのでしょうか。高ヶ坂小学校では全校あげてお子さまの入学をお待ちしておりますので、ご家庭でも過度の緊張や不安を与えず、入学を楽しみにできるよう接してあげてください。

お子さまの健やかな成長には、学校と家庭の信頼関係・協力関係が何よりも大切です。困ったこと、わからないことなどは、どんなことでも気軽に担任に話してください。

1. 入学前にお願いしたいこと

- ① 持ち物には、すべて平仮名で記名する。
- ② 病気の治療を済ませておく。
- ③ 早寝、早起きの習慣を身に付ける。（9時までには就寝する。）
- ④ 洋服の脱ぎ着やたたむことが一人でできる。
- ⑤ 長い髪の毛は、自分で結ぶことができる。
- ⑥ 傘を自分で開け閉めでき、留め具まで自分で留められる。
- ⑦ 食事時間と食事の作法を守る。
（20分間で食べられる、よく噛んで食べる、噛んでいるときはしゃべらない、嫌いなものでも1口は食べられるように……など。）
- ⑧ 毎日忘れずに洗面や歯磨きをする。
- ⑨ トイレの使い方や排便の仕方を身に付ける。（和式の練習もする。）
- ⑩ ハンカチ、ティッシュを常時身に付ける。
- ⑪ 姓を呼ばれても、「はい」と大きな声で返事ができる。
- ⑫ ランドセル等の開け閉めができる。
- ⑬ 後片づけを最後までする。
- ⑭ 履物は、きちんと揃えてしまう。
（座らなくても靴を脱いだり、履いたりできるようにする。）
- ⑮ 平仮名で自分の名前を読み書きする。（書き順に気を付ける。）
鉛筆の持ち方に気を付ける。
（学校で鉛筆の持ち方について指導しますが、間違ったくせが付いていると、なかなか直りにくいです。）
- ⑯ 保護者の名前や住所が言える。
- ⑰ 人の話をよく聞くことができる。
（普段から、お子さまの目を見て話をしたり聞いたりしてください。）
- ⑱ 雑巾（タオル）をしっかりとしぼることができる。
- ⑲ 右と左が分かる。

2. 入学前に準備しておくもの

(1) 家庭で用意していただくもの (※全てに平仮名で大きく記名をお願いします。)

- ① ランドセル (ロッカーのサイズに気を付けてください。…横38cm×縦24cm)
- ② 筆箱 (チャック式でなく四角い箱型のもの・ふたと本体は離れないもの)
- ③ 鉛筆 (Bか2B・六角形の無地のもの。毎日、5本削って持たせてください。)
- ④ 消しゴム 1個 (ゴムが柔らかく消しやすいもの。匂いがなく、おもちゃにならないもの。絵やキャラクターのないもの。)
- ⑤ 赤鉛筆 1本
- ⑥ 下じき (無地のもの)
- ⑦ 防災ずきん (後述、3ページ参照)
- ⑧ 上ばき (白)
- ⑨ 上ばき袋 (指定は、ありません。)
- ⑩ 体育着袋 (巾着型がおすすめ)
- ⑪ 手提げ袋 (横型で縦30cm位、横40cm位、持ち手の長さ30cm前後のもの。縦長の物や持ち手が長いものは、床に付いて汚れ、踏んで危険です。音楽袋、図書袋で最低2つは必要。)

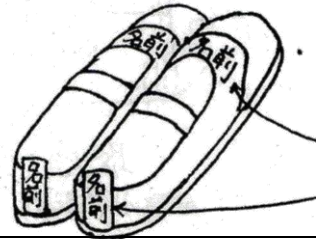

名前

☆ 上履きの名前を付ける場所

⑫ 黄色い帽子 (校章を付ける位置は、男子：正面、女子：左側面)

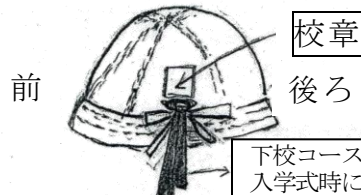

下校コース用リボンは、入学式時にお渡しします。

- ⑬ 粘土板 (使っていた物でよいです。学校に貸し出し用がありますので、新たに購入の必要はありません。)

(2) 学校で配るもの (無償)

- ① 教科書
- ② 交通安全ワッペン
- ③ 名札
- ④ 防犯ブザー

*毎日名札を自分で付け外します。安全ピンで付け外しの練習をしておいてください。

(3) 学校で一括購入するもの (入学後、自動引き落としされる予定です。)

- ① ノート (国語、算数、自由帳)
- ② 連絡帳
- ③ 連絡袋
- ④ 道具箱
- ⑤ クレヨン
- ⑥ クーピー
- ⑦ 粘土
- ⑧ はさみ
- ⑨ のり
- ⑩ 折り紙
- ⑪ 算数ブロック
- ⑫ 名前ペン

★ 体育着は、入学式の日で購入することができます。

白の半袖無地シャツ、紺の短パン、赤白帽

※市販の物を購入し、ご用意いただいても構いません。

★ 水着については、入学後にお知らせします。

3. 交通安全等について

- ① 日常生活の中で、交通規則を教えましょう。
- ② 登下校は、近くて安全な通学路を決め、入学前に歩いておきましょう。
- ③ 入学後は、できるだけ兄弟、または近所の上級生と一緒に登校させましょう。
- ④ 不審者対策の指導をしましょう。

4. 防災頭巾について

児童の安全確保のために、全員、防災頭巾を使用させていますので、ご協力お願いいたします。現在お持ちの方は、それを使って頂いて結構です。新たに購入される方は、市販の物でも手作りの物でも構いません。学校では使いやすさ、衛生面から考えて、椅子の背にかけられるタイプをおすすめします。

手作りされる場合は、下の図を参考にして下さい。

※ 必ず、名前・住所がはっきり分かるように、(図1)のように見やすいところに書くか、あるいは縫い付けてください。

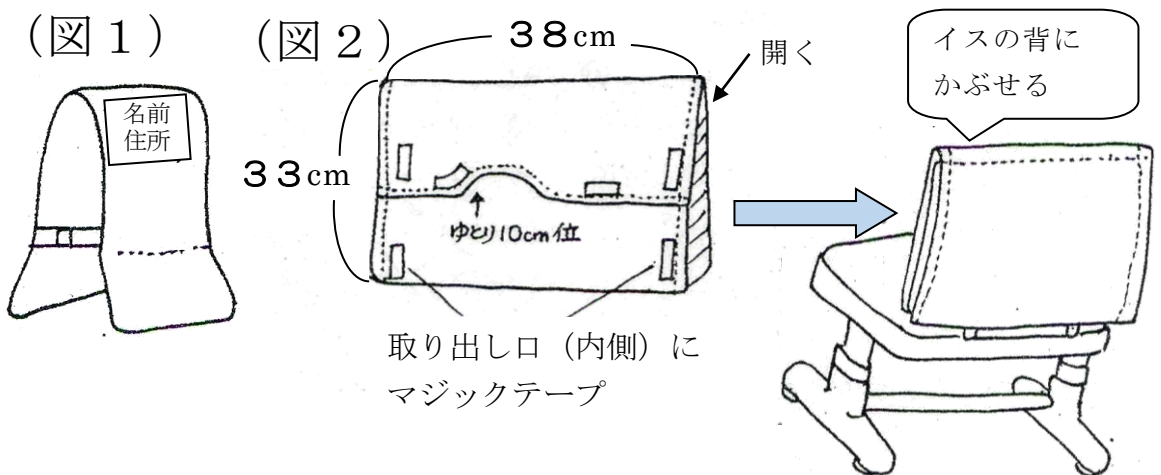

防災頭巾カバーの作り方

(図2を参照)

- ① 素材はキルティングなどのしっかりした素材が取り出しやすく適当です。
- ② イスの背にかぶせる部分は、イスの背が入るよう、ゆとりをもたせてください。
- ③ 取り出し口は、簡単に取り出せるようマジックテープ等を付けてください。
- ④ 取り出し口は、頭巾を中に入れやすいようゆとりをもたせてください。出しやすいことが原則です。お子さまが自分で出したり入れたりできるよう練習させておいてください。頭巾のかぶり方も、練習させておきましょう。

5. 入学式について ※ 感染症の状況により、変更する可能性があります。

★ 日 時 2021年（令和3年）4月6日（火）
受付時間 午前 9時55分～10時15分（厳守をお願いします。）
開 式 午前10時30分

★ 式 場 本校 体育館（保護者と一緒に登校します。）

★ 持ち物

児 童・・・ランドセル、上履き、防災頭巾、
ハンカチ、ティッシュ（身に付けて）
黄色の帽子（校章を縫い付けておいてください。）
※予備マスクをランドセルに入れてください。

保護者・・・就学通知書、自動払込利用申込書（お客さま控）のコピー
上履き、筆記用具

※ お子様、保護者様共に、来校前の検温、マスクの着用をお願いします。

★ 当日の流れ

- ① 組分けの名簿を受け取る。
- ② クラスごとの受付で就学通知書を提示する。
- ③ 地区リボン（下校コース別）を受け取る。（学童の児童は白色も受け取る）
- ④ 児童は1年生の教室に入り、保護者は体育館へ行く。
- ⑤ 開式時刻に児童は並んで体育館に入場する。
- ⑥

— 入学式 —

- ⑥ 閉式後、写真撮影。（お子様のみの撮影になる場合もあります。）
- ⑦ 下校11：30頃 体育館前で体育着の販売を行っています。

6. 保健室より

(1) 健康な学校生活を送るために

① 正しい生活習慣を身に付けさせましょう

睡眠時間は十分に

睡眠が不足すると、病気に対する抵抗力も弱くなります。

食事は3回きちんと

朝食をきちんととらないと学校で十分に活動できません。

朝、排便を済ませて登校を

腹痛、頭痛、イライラの原因に便秘があります。

「食べて、出す」というリズム作りを。

身のまわりを清潔に

- * 洗顔、手洗い
- * 食後の歯磨き
- * ハンカチ、ティッシュを身に付ける
- * 爪を切る
- * 髪の毛をとかす

テレビの見過ぎ・ゲームのやり過ぎに注意

目が疲れるだけでなく、一日の生活に大きな影響を与えます。

② 登校させる前に健康観察をしましょう

朝、お子さまの様子を見て、一日の学校生活を元気に過ごすことができるかどうか判断してください。検温・健康状態を学校から配布される健康観察カードに毎日記録し、お子さんに持たせてください。

健康観察のポイント

- ・顔色
- ・食欲
- ・便秘や下痢
- ・頭痛
- ・腹痛
- ・嘔吐
- ・せき
- ・だるさ
- ・息苦しさ など

体調が優れない時、又は朝から目安として 37.0 度以上ある時は、登校しないようにしてください。

(2) 「災害共済給付制度」「学校災害補償保険」について

学校で起こった不慮の災害（けが）に対して、災害給付制度があります。詳しくは、町田市教育委員会からのお知らせをご覧ください。（別紙参照）

(3) 感染症（出席停止）

学校で特に予防すべき感染症

1. 百日咳
2. 麻疹（はしか）
3. 流行性耳下腺炎（おたふくかぜ）
4. 風疹（三日ばしか）
5. 水痘（水ぼうそう）
6. 咽頭結膜熱（プール熱）
7. 結核
8. 髄膜炎菌性髄膜炎
9. 流行性角結膜炎
10. 急性出血性結膜炎
11. 溶連菌感染症
（・インフルエンザ ・ 感染性胃腸炎 ・ 新型コロナウイルス感染症）

これらの感染症にかかったときは、出席停止になります。登校するときに医師の登校許可証が必要です。登校許可証の用紙は学校にあります。ただし、インフルエンザ・感染性胃腸炎・新型コロナウイルス感染症は別の形式になります。

子供たちが集団で生活している場所ですから、これらの感染症にかかったときは、きちんと休ませてください。

*新型コロナウイルス感染症について

お子さんや同居家族の感染が疑われる場合や、濃厚接触者に特定された場合、感染が判明した場合には、お子さんを登校させず、休養をとるようお願いします。また、その場合には学校への連絡をお願いします。

(4) 保健室では

学校には保健室があります。ここでは、応急処置の他、病気の予防や早期発見のための手立てなど、健康についての指導・相談を行っています。

(5) その他

①緊急連絡先

病気やけがで保護者の方に緊急の連絡をすることがあります。このようなときにすぐに連絡が取れるように次の点にご留意ください。

- ・保護者の勤め先の電話番号を知らせておいてください。
- ・勤務先の変更や、年度途中から勤めに出られたときは、忘れずにお知らせください。
- ・外出するときは、何時頃まで不在であるとか、外出先などをお子さんに知らせておいてください。

②欠席する場合

理由（病気の様子など）を必ず担任に連絡してください。

- ・「**欠席連絡カード**」（ほけんだより裏面）に記入し、連絡袋に入れて提出してください。

遅れて登校する場合も連絡帳に書いて担任に連絡してください。

家庭と学校と協力し合って、お子さまが健康で楽しい学校生活が送れるようにしていきたいと思っています。

7. 給食について

I. 「心と体の健康のために」

給食は、単にお昼を食べるということではなく、栄養量や食品構成を考慮し、バランスのとれた食事を提供します。

また、友達や先生と食事をしたり、運搬や配膳、後片付けをしたりすることなどを通して、好ましい人間関係を育成し、食事の基本的マナーを体得するなどのねらいがあります。

II. 献立について

1. 高ヶ坂小独自の献立とします。
2. 「おいしく、安全であること」を基本として、手作りが中心です。
3. はし、フォーク、スプーンを使用します。持ち方、使い方になじませてください。

III. 給食開始時期

1. 4月12日(月)からの予定です。
2. 当番の活動として、「給食当番」の仕事があります。白衣等の着脱に慣れさせてください。白衣、帽子、袋は学校備え付けの物を使います。使用後は洗濯をし、アイロンをかけて持たせてください。
3. 個人用として次のものを用意してください。
 - ・布製ナプキン2枚以上・・・おぼん(23×33cm)より大きいもの
 - ・ひもつきの袋・・・毎日、清潔なナプキンとマスクを入れて持たせてください。
4. 基本的な食事マナーを、ご家庭で身に付けさせておくようお願いいたします。

IV. 給食費について

給食費は、市が管理をしています。市より、手続きに関する書類一式を11月下旬に送付いたしました。その中に同封されている「学校給食申込書兼辞退届出書」を学校に全員提出していただいています。(2月2日)詳しくは、市から送付されている「町田市学校給食費のしおり」をご確認ください。

V. その他

感染拡大防止対策として、給食時間前に児童の机を消毒します。その際、各自ティッシュでのふき取りを実施しています。そのため、毎日ティッシュの持参を忘れずをお願いいたします。その他、給食時間前後の換気の徹底や、配膳台とは別の方向に向かって座る、給食を食べるときは静かに食べ、食べ終わったらマスクをして静かに過ごすなどの感染拡大防止対策に努めてまいります。

食物アレルギーの有無に関わらず、「学校給食食物アレルギー対応申出書」を提出していただいています。食物アレルギーの対応を希望される方は、詳細をお書きいただき、入学後に面談を行います。

8. その他

【入学後、転校するときは】

- ① 転校する日が決まったら、その旨を学校（担任）に申し出てください。転出届を記入していただきます。
- ② 最終登校日に、『在学証明書』と『教科書の給与証明書』を受け取ってください。
- ③ 新住所地の役所の窓口で転入・転居の届けをする際に『在学証明書』と『教科書の給与証明書』を提出してください。その場で『転入学通知書』が発行されて、入る学校が指定されます。
- ④ 指定された学校に書類3通（『転入学通知書』『在学証明書』『教科書の給与証明書』）を提出してください。

就学、入学前転居等についての問い合わせ先

〒194-8520 町田市森野2-2-22

Tel 042-722-3111（代）

町田市役所 町田市教育委員会学務課学務係

*入学前に他の学校への就学が決まったときは、本校副校長にもご連絡ください。（高ヶ坂小学校 042-725-4295）

【黄色い帽子・防災頭巾等の販売に関して】

サイズ違い等、問い合わせが必要な時は、下記の業者に直接ご連絡ください。

田辺スポーツ 725-8238

