



むす 結び

町田市立鶴川第一小学校
第6学年だより 3月号
2025.2.28

旅立ちの時。自信をもって進んでいってください。

小学校生活も残すところ1か月となりました。先日の6年生を送る会では、『ひまわりの約束』を演奏しました。優しい歌声や音色に心が温まりました。そして、卒業に向けて、卒業証書授与式の練習や文集の作成など準備も始まっています。この1年間の思い出すと、楽しかったこと、苦しかったこと、努力したこと、いろいろな思い出が浮かんできます。そして、最上級生として駆け抜けた1年間で、たくさんの学びと成長があったことと思います。6年生が、目標に向かって進む団結して進む姿は、とてもかっこよく、素敵でした。そんな自分たちに自信をもって、新しいステージに進んでほしいと思います。子どもたちが、希望をもって卒業を迎えられるよう、担任一同、最後まで精一杯取り組んで参ります。

保護者の皆様におかれましては、これまでたくさんのご理解とご協力を賜り、誠にありがとうございました。一生に一度の晴れ舞台である卒業証書授与式に、子どもたちが清々しい気持ちで元気よく参加できますよう、ご家庭での体調管理等に最後までご協力をお願い致します。

3月の学習予定 (行事予定表は学校だよりをご確認ください。)

国語	海の命 漢字の広場 卒業するみなさんへ
社会	日本とつながりの深い国々 世界の未来と日本の役割
算数	算数で見つけた見方・考え方 中学校へのかけ橋
理科	電気の利用
体育	走り高跳び サッカー 保健「病気の予防2」
総合	今、私たちにできること(人権尊重) 卒業に向けて
道徳	よりよい学校生活、集団生活の充実 希望と勇気、努力と強い意志 他
音楽	心をこめて表現しよう
図工	図画工作から美術へ
家庭科	2年間の学習を振り返って、中学校の学習に生かそう ぞうきん作り
外国語	This is my dream! 6年生のまとめ

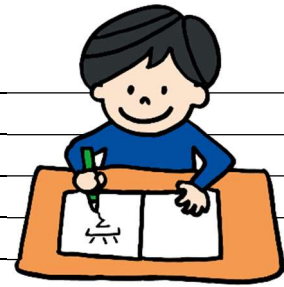

お知らせとお願い

○アカウントの引継ぎについて

① Chromebook で使用する Google アカウント

中学校入学後、小学校で作成したキャリアパスポートを引き継ぐ際に、小学校で使用していた Google アカウントの ID とパスワードが必要になります。以下の欄を使用し、ID とパスワードを忘れないようにしてください。

アカウント ID: 02319- @gs.machida-tky.ed.jp
パスワード:

写真をとって
おくなど、忘れないようにし
ておいてください



② 新体力テスト

体力テストの結果を記録する「新体力テストアルファ」のアカウントも中学校へ引き継ぎます。詳しくは、後日お知らせを配布しますので、ご確認いただき、アカウント名やパスワードなどの確実な保管をお願いいたします。

○卒業証書授与式について(再掲)

3月24日(月) 卒業証書授与式

8:25~40 登校(各教室に登校)

9:20 卒業生入場

9:30 開式 →式の終了後、集合写真撮影と送り出し

12:30頃 下校



【諸注意】

- ・式にふさわしい服装・髪型で参加します。
- ・上履きは綺麗なものを履きます。(中学校用でも可)
- ・スカートの場合は丈に注意しましょう。壇上でお辞儀をします。
- ・袴を着用する場合は、裾丈に注意しましょう。



※袴を着用する場合は、階段の昇り降りができる裾丈のものをお選びいただき、お家で歩き方やトイレの仕方を確認しておいてください。

○卒業アルバムの配布について(再掲)

1月に卒業アルバム代の払い込み用紙を配布しました。払い込みがまだのご家庭は、お早めにお支払いくださいますよう、お願い致します。

卒業式当日の写真もアルバム内に掲載するため、卒業アルバムの引き渡しは、卒業後の6月に行う予定です。つきましては、現在ご使用中の連絡アプリ 【tetoru】は卒業後も削除しないようにしてください。卒業後、業者からの連絡を受けて、引き渡し日決定のメールを配信させていただきます。昨年度は、6月土曜授業日の午後が配布日でした。

3月行事予定

各学年の授業時数

日	曜日		主な予定 () は学年	各学年の授業時数					
				1年	2年	3年	4年	5年	6年
1	土								
2	日								
3	月	朝会	委員会活動⑩最終	5	5	5	5	6	6
4	火	朝学習		5	5	6	6	6	6
5	水	特時	つるいち小ありがとう2024(6)	5	6	6	6	6	6
6	木	朝学習	鶴川中学校生徒会交流(6)	5	5	6	6	6	6
7	金	朝学習	安全指導・安全点検 車のリサイクル出前授業(5)	5	5	5	6	6	6
8	土								
9	日								
10	月	集会	集会委員会集会 5時間授業(全) SC	5	5	5	5	5	5
11	火	朝学習		5	5	6	6	6	6
12	水	特時		5	6	6	6	6	6
13	木	朝学習		5	5	6	6	6	6
14	金	朝学習		5	5	5	6	6	6
15	土								
16	日								
17	月	朝学習	5時間授業(全) SC	5	5	5	5	5	5
18	火	朝学習		5	5	6	6	6	6
19	水	特時	卒業式予行(5・6) 4時間授業(1~4)	4	4	4	4	6	6
20	木		春分の日						
21	金	朝学習	給食終 卒業式前日準備(5) 4時間授業(1~4・6)	4	4	4	4	6	4
22	土								
23	日								
24	月		卒業式 学校運営協議会⑦ 1~4年生休み	0	0	0	0	4	4
25	火	特時	修了式 4時間授業(全) 6年生休み SC	4	4	4	4	4	0
26	水		春季休業日始まり						
27	木								
28	金								
29	土								
30	日								
31	月								

※SC=スクールカウンセラー出勤日 ※予告なしの避難訓練があります。