



学校だより

みどりの風

令和6年12月20日
1月号
町田市立三輪小学校
校長 荻間 順子

学芸会～多くの支えに感謝～

校長 荻間順子

今年の学芸会は、久しぶりに全学年での劇の披露ができました。どの学年も素晴らしい発表でした。保護者の皆様、地域の皆様、たくさんの方に来校いただき感謝申し上げます。

ステージの上で自分のセリフが言えればいいというものではありません。自分のことだけでなく、全体を見ながら、今すべきことは何かを考えなくてはならないのです。そこで育っていく判断力や思考力が

子どもたちの成長につながっていきます。

5・6年生にとっては、小学校生活最後の学芸会でした。より良い劇にするには

どうしたらよいか、練習のたびに振り返り、皆で相談し、改善していきました。子どもたちは、「主体的・対話的で深い学び」を実践したことになります。

学校は、夏前から準備を進めてきました。そして、大道具小道具づくり、衣装、音響、背景、照明など時間をかけ、作り上げていき

ました。先生たちは、この大きな行事を通して子どもたちの力を伸ばしたいという思いが強くなりました。愛あふれるあたたかい思いを子どもたちも受け止

め、全力で表現していました。

学芸会終了後は、昨年同様、6年生の保護者の皆さんが体育館の片づけを手伝って下さいました。重いひな壇やたくさんのパイプ椅子などを運んでくださったことで、あっという間にもとの体育館に戻すことができました。また、寒い外で、PTAのお手伝いの方が受付や保護者の出入りの誘導など行ってくださり、円滑な運営ができました。

学芸会をはじめ、教育活動の充実は、たくさんの方々を支えられながらできていることを改めて感じています。このことに感謝の気持ちを持ちながら、今後も教職員一同力を合わせて取り組んでまいります。



全員合唱 幕をあげよう



6年生 夢から醒めた夢

校外学習(3年生)町田市役所、日本民家園見学

11月12日(火)に校外学習に行ってきました。町田市役所では、市役所の仕事についての話を聞いたり、動物村の村長を決める選挙体験や、議場で市議会議員となって議題に対して、賛成か反対票を入れる体験をしたりしました。「来週は給食がいいかそれともお弁当がいいか」という議題に対して、意見が分かれました。給食に賛成票を入れた理由を尋ねると、お母さんがお弁当を作るのが大変だからという答えが多かったです。子どもたちの優しさが暖かい気持ちにさせてくれました。

日本民家園にも行きました。日本中から貴重な建物を移築して、展示している施設です。子どもたちには少し難しすぎるかなと思ったのですが、1軒1軒丹念に見るグループもあり、驚きました。前期に蚕を育てたことが心に残っていたのか、住人が蚕と一緒に住んで育てていた家屋は、とても興味をもって見ていました。昔の厠(かわや)、トイレには子どもたちはびっくり。囲炉裏で火を燃やしている家では、茅葺の虫をよけるため煙で燻してるのだと聞いて、昔の人に知恵に感心していました。

今回もバス酔いを治すためのおまじないを持って行ったのですが、1回も使わずに済みました。心だけでなく体も強くなっているなど感じた1日でした。

1月の行事予定

今月の生活指導目標「礼儀正しくしましょう」

保健目標

「換気をしよう。うがい、手洗いをしよう」

日にち	曜日	行事	時程	授業時数					
				1年	2年	3年	4年	5年	6年
1	水	元日		0	0	0	0	0	0
2	木			0	0	0	0	0	0
3	金			0	0	0	0	0	0
4	土			0	0	0	0	0	0
5	日			0	0	0	0	0	0
6	月			0	0	0	0	0	0
7	火	冬季休業日終		0	0	0	0	0	0
8	水	全校朝会 安全指導・安全点検 登校開始日 午前授業	特	4	4	4	4	4	4
9	木	給食始 計測(6)		4	4	5	5	6	6
10	金	計測(5) 放課後英語教室		4	4	5	5	6	6
11	土			0	0	0	0	0	0
12	日			0	0	0	0	0	0
13	月	成人の日		0	0	0	0	0	0
14	火	計測(4) アンサンブルカンタービレ(1, 2)	B	5	6	6	6	6	6
15	水	避難訓練(火) 計測(3) 書初め展示始	特	4	4	4	4	4	4
16	木	児童集会 計測(2) ふれあい犬活動(1年1組)		5	5	6	6	6	6
17	金	計測(1) 放課後英語教室	特	4	4	4	4	4	4
18	土	鶴川第二中学校新入生保護者説明会		0	0	0	0	0	0
19	日			0	0	0	0	0	0
20	月	全校朝会 薬物乱用防止教室(6) 委員会	A委	5	5	5	5	6	6
21	火		B	5	6	6	6	6	6
22	水	校内研究授業(2-2)※2-2のみ5時間授業		4	4	4	4	4	4
23	木	児童集会 たてわり遊び⑦		5	5	6	6	6	6
24	金			5	5	5	6	6	6
25	土			0	0	0	0	0	0
26	日			0	0	0	0	0	0
27	月	全校朝会 クラブ⑨(クラブ見学)	Aク	5	5	6	6	6	6
28	火	書初め展示終	B	5	6	6	6	6	6
29	水			4	4	4	4	4	4
30	木	委員会発表集会(図書委員会) 新1年生保護者説明会 イングリッシュフェスタ(6)		4	4	6	6	6	6
31	金			5	5	5	6	6	6

◎下校時刻について

A時程 … A 4 : 13 時 15 分 A 5 : 14 時 35 分 A 6 : 15 時 25 分

B時程 … B 4 : 13 時 15 分 B 5 : 14 時 10 分 B 6 : 15 時 00 分

特別時程 … 特 4 : 12 時 55 分 特 4 給食なし : 12 時 10 分

三輪小教育相談室

10日(金) 17日(金) 24日(金) 31日(金)

アンサンブルカンタービレの演奏について

毎年すてきな演奏を聞かせていただいています。保護者の皆様も、ご希望の方はぜひお越しください。次回は、1月14日(火)3時間目 10:45~11:30 1・2年生に向けて行います。

【1月8日(水)】にテトルで詳細と出欠の確認をお送りしますので、ご確認ください。

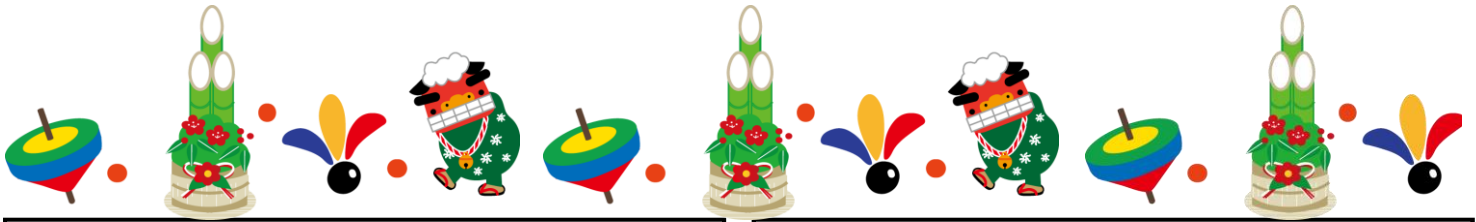

【5年生から】

★冬休みの宿題について

冬休みは、以下の宿題を出す予定です。

- ①キューピナ(図形の角～体積)
- ②書き初め 3枚(1枚提出・書写の手本を見る)
- ③家庭科「できるよ 家庭の仕事」家の手伝いの宿題
- ④リコーダー練習(卒業式で演奏します。クラスルームの音源を聴き、楽譜を見なくても演奏できるようにしておく)

★冬休み明けの持ち物について

それぞれの中身を**補充・記名・確認**し、以下の日程で学校に持たせてください。

○1月 8日(水) 防災頭巾、習字セット、書写の教科書、新聞紙、宿題、雑巾(記名したもの)

○1月 9日(木) 道具箱、クロムブック、充電器

○1月10日(金) 音楽バッグ、図工バッグ

※体育で短なわを1月から使用予定です。記名と長さの調節をお願いいたします。

★書き初めについて

1月9日(木)1、2校時に学年書き初め会を体育館にて行います。8日(水)に書道セット・新聞紙を持たせてください。当日は、汚れてもいい黒っぽい服装で登校させてください。

【6年生から】

★冬休みの宿題について

冬休みは、以下の宿題を出す予定です。

- ①書き初め(4枚中1枚提出)
- ②「絆」「旅立ちの歌」歌詞の暗唱
- ③卒業文集 下書き入力完成(保護者の方に確認)
(1/5 締め切り) ※クロムの入力で下書きを作成していますので、作成画面を通じて、各担当が6日にチェックを行います。

★冬休み明けの持ち物について

それぞれの中身を**補充・記名・確認**し、以下の日程で学校に持たせてください。

○1月 8日(水) 防災頭巾、習字セット、書写の教科書、新聞紙、宿題、雑巾2枚(記名したもの)、クロムブック

○1月 9日(木) 道具箱、図工バッグ

○1月10日(金) 音楽バッグ

※体育で短なわを1月から使用予定です。記名と長さの調節をお願いいたします。

★書き初めについて

1月10日(金)1、2校時に学年書き初め会を体育館にて行います。8日(水)に書道セット・新聞紙を持たせてください。当日は、汚れてもいい黒っぽい服装で登校させてください。

【お知らせ】

< 保健室より >

冬休み明けに、今年度最後の身体計測(身長・体重)を行います。今回も9月の計測時と同様に、計測結果をプリントアウトして配布します。1年間の成長をご家庭でも振り返ってみてください。なお、お配りするプリントは返却不要ですので、そのままご家庭でご活用ください。

< 書初め展示について >

展示期間：

1月15日(水)～1月28日(火)

掲示場所：

各クラスの廊下

1・2年生は硬筆、3年生以上は毛筆を学習しています。

< 市内作品展示について >

☆町田市立小学校図画作品展(1/24～2/2)

→ 各学年代表

☆小学校書写展(2/7～2/16)

→ 第4学年全員

※月曜日は休館日です。

※混雑時には入場制限を行う場合があります。土日は大変混雑します。平日のご来館をおすすめします。

※公共の交通機関をご利用ください。

< 鶴川第二中学校新入生保護者説明会(6年生保護者対象) >

1月18日(土)午前11時より、鶴川第二中学校の体育館にて、新入生保護者説明会が行われます。詳細については、12月3日(火)付けて配布したお便りをご覧ください。

※入学確認票(12月3日配布のお便りに付いています)、上履き、下履きを入れる袋をご持参ください。

町田市立国際版画美術館で開催されます。

火～金 10:00～17:00

(入場は、16:30まで)

土日祝 10:00～17:30

(入場は、17:00まで)