

サイズ直し
3年間無料
サービス!

- 上衣の袖丈出し
 - スラックス、スカートの丈出し・ウエスト出し
- ※サイズ直しは、ご購入いただいたご本人様のお品物が対象となります。
お直しの期間は売場係員におたすねください。上記以外のお直しは有料となります。
サイズ直し・修理などをご依頼の際は、クリーニングまたはお洗濯後にお持ちください。

駐車場
サービス!

採寸およびお受け取りにご来店の際には、駐車場のサービスがございます。
※詳しくは売場係員におたすねください。
[駐車場]●小田急百貨店駐車場 ●いちのや駐車場

「小田急ポイントカード」会員募集中

気軽に持てる

OPポイント専用カード

- 現金払い専用のカード
- 無料配布で、すぐ受け取れる!
- 普通品(通常価格品)本体価格の2%のポイントが貯まる!

※セール品、食料品、レストラン・喫茶などのご利用は1%のポイントとなります。

お申し込み・お問い合わせ:OPカードカウンター

クレジット機能がついた

OPクレジット JCB/Visa/Mastercard*

初年度
年会費
無料

[2年目以降]前年度に一度でも
クレジット払いのご利用があれば年会費無料!
普通品(通常価格品)本体価格の4%のポイントが貯まる!
今なら、ご入会で(500ポイント)プレゼント!!

お問い合わせ

〒194-8550 東京都町田市原町田6-12-20

小田急百貨店 町田店5階=学生服売場 TEL.042-720-6176(直通)

※営業時間は小田急百貨店ホームページをご覧ください。

●学生服受付時間:18:00まで。

※混雑状況により、受付時間よりも早く承りを終了させていただく場合がございます。あらかじめご了承ください。

※2月2日(木)は棚卸しのため、18:00閉店。受付時間は17:00まで。

※ご予約制ではございませんのでお時間に余裕をもってお越しください。

お客さまへの大切なお知らせ

小田急百貨店では、新型コロナウイルス感染拡大防止に向けた対策に取り組んでおります。
詳しくは小田急百貨店ホームページにてお知らせしております。ご来店の際はマスク着用など、ご協力をお願いいたします。

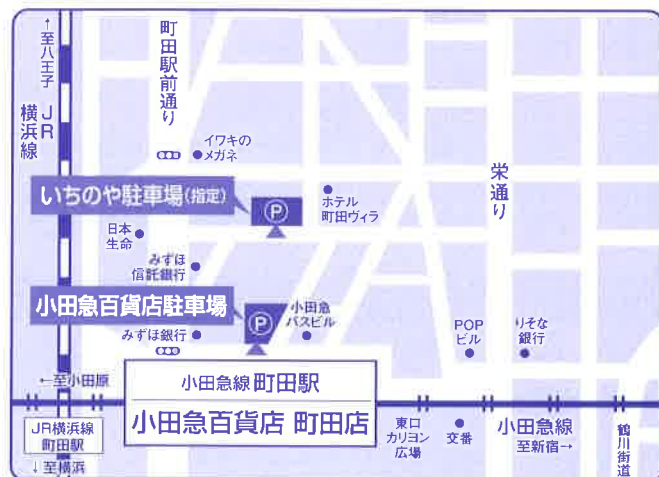

小田急百貨店 町田店 公式

<https://www.odakyu-dept.co.jp/machida/>



Instagram



LINE



Twitter



ODAKYU

小田急・町田

2023年度 町田市立 町田第一中学校

標準学生服の ご案内

ご入学おめでとうございます。

小田急百貨店町田店では、
優れた縫製による標準学生服を
ご用意しております。

サイズ直しなど万全のサービス体制で
承りいたします。

標準学生服のご用命は
小田急百貨店町田店へ

ODAKYU

町田市立町田第一中学校

ご入学の皆様へ

学生服のご注文・お届けについて

- 冬服は2023年2月12日(日)までにご注文ください。
夏服のご注文も同時に承ります。
※お渡し日はご注文の際にお知らせいたします。
お渡し方法は店頭又はご自宅お届けとなります。※別途送料を頂戴いたします。
- 上記期日以降のご注文では入学式に間に合わない場合もございますので、
期日内のご来店をお願い申し上げます。

代金のお支払いについて

- 代金のお支払いをもってご注文完了となります。
現金・クレジットカード・各種商品券・バーコード決済がご利用いただけます。
代金引換配送も承ります。※別途送料を頂戴いたします。
※一部承りが出来ない決済方法がございます。
詳しくは売場係員におたずねください。
- 小田急ポイントカードのご利用でポイントが貯まります。
※お支払い方法によりましてはポイントは貯まりませんが、
年間お買い上げ額に加算されます。

下記のお品物は指定ではございませんが、ご希望によりご注文を承ります。

		品名	品質	価格
冬服	男子	形態安定ワイシャツ	MAXDRY/ポリエステル65%・綿35%	3,630円
			シーブロック/ポリエステル65%・綿35%	3,630円
	女子	形態安定ワイシャツ	MAXDRY/ポリエステル65%・綿35%	3,410円
			シーブロック/ポリエステル65%・綿35%	3,410円

		品名	品質	価格
夏服	男子	半袖形態安定ワイシャツ	MAXDRY/ポリエステル65%・綿35%	3,520円
			シーブロック/ポリエステル65%・綿35%	3,520円
	女子	半袖形態安定ワイシャツ	MAXDRY/ポリエステル65%・綿35%	3,300円
			シーブロック/ポリエステル65%・綿35%	3,300円

ご家庭で手軽に洗えます。

[A]



ブレザー

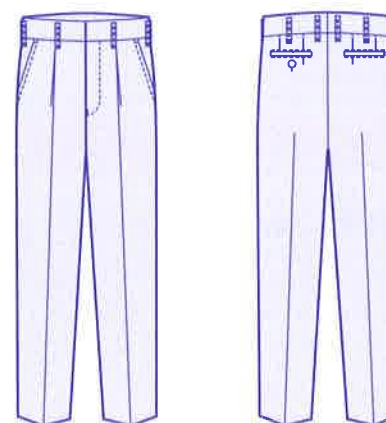

スラックス

	品名	品質	価格
冬服	ブレザー	毛50%・ポリエステル50%	23,100円
	スラックス	ポリエステル70%・毛30%	13,750円
	ネクタイ	ポリエステル100%	1,870円

	品名	品質	価格
夏服	スラックス	ポリエステル70%・毛30%	12,430円

[B]

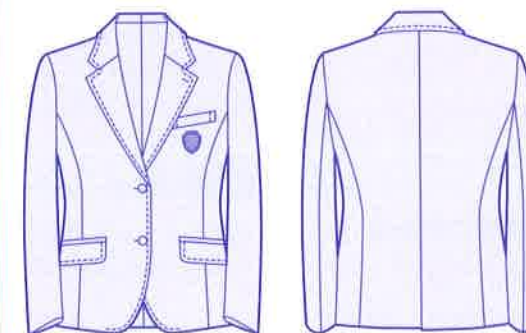

ブレザー

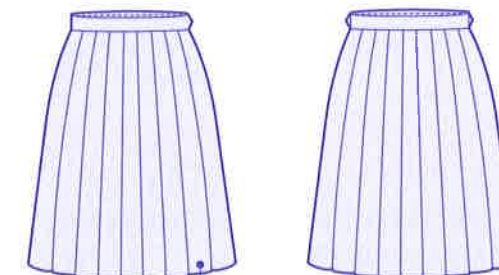

刺繍 スカート

※スカート丈は、学校規定丈で承ります。

	品名	品質	価格
冬服	ブレザー	毛50%・ポリエステル50%	22,000円
	スカート	ポリエステル70%・毛30%	14,850円
	スラックス	ポリエステル70%・毛30%	14,630円
	ネクタイ	ポリエステル100%	1,870円

	品名	品質	価格
夏服	スカート	ポリエステル70%・毛30%	13,970円
	スラックス	ポリエステル70%・毛30%	13,970円

	品名	品質	価格	
夏服	男女兼用	ニットベスト[指定希望購入品]	アクリル85%・麻15%	5,390円

※別注寸法も同一価格で承ります。
※上衣にネーム刺しゅうをご希望の方は、お品物到着後ご持参いただければ有料(330円)にて承ります。
※表示価格は、「消費税込み」の価格です。

ご注文からお渡しまで、とてもスムーズです。

ご注文スケジュール

①ご注文期間: 12月初旬~1/31 ...商品出来上がり: 3月中旬以降お渡し予定

※注文開始時期は店舗により異なります。

②ご注文期間: 2/1~2/19 ...商品出来上がり: 3月末~4月初旬以降お渡し予定

※入荷状況により商品のお渡しが多遅れる場合がございます。

お渡し方法が選べます。

【ご来店】
注文を受けた店舗でのみお受け取りできます。

【宅配】
送料770円(税込)にて宅配承ります。

入学までに揃えておきましょう。(学校指定商品ではございません。)

- 形態安定Yシャツ
- スクールベスト
- スクールソックス
- 通学カバン
- 学生ベルト
- 長袖ポロシャツ*
- 半袖ポロシャツ*

*形態安定・抗菌防臭・速乾・UVケア・消臭

各種クレジットカードもお取り扱いできます。



※各店頭でのみの扱いとなります。

ご注文は 2月19日(日) までにお願いします。

Seagullschoolは、

皆さんの近くにある学生服の専門店です。



お近くのお店情報は二次元コードでチェック!

お近くの店舗の詳細マップが手に入ります。ぜひご利用ください。



上着個人ネーム刺繍サービス!

標準服上着お買い上げの方全員にもれなく個人ネーム刺繍を入れさせていただきます。
※このサービスはアリオ橋本店・イトーヨーカドー古淵店・アピタ長津田店・町田マルイ店限定となります。

神奈川県内のシーガルス쿨店舗



3イトーヨーカドー古淵店 3F
☎042-755-8034

相模原市南区古淵3-13-33

店舗営業時間
12月2日(金)~12月28日(水)まで
10:00~18:00 定休日/木曜日
1月5日(木)~ご入学式まで
10:00~19:00 定休日/なし
※入学式後の営業時間/定休日については店舗へお問合わせください。



12アピタ長津田店 2F
☎045-985-7196

横浜市緑区長津田みなみ台4-7-1

店舗営業時間
12月2日(金)~12月28日(水)まで
10:00~18:00 定休日/木曜日
1月5日(木)~ご入学式まで
10:00~19:00 定休日/なし
※入学式後の営業時間/定休日については店舗へお問合わせください。



7アリオ橋本店 2F
☎042-774-7306

相模原市緑区大山町1-22

店舗営業時間
12月1日(木)~12月28日(水)まで
10:00~18:00 定休日/火曜日
1月5日(木)~ご入学式まで
10:00~19:00 定休日/なし
※入学式後の営業時間/定休日については店舗へお問合わせください。



18町田マルイ店 5F
☎042-851-8222

町田市原町田6-1-6

店舗営業時間
12月2日(金)~12月28日(水)まで
10:00~18:00 定休日/木曜日
1月6日(金)~ご入学式まで
10:00~19:00 定休日/木曜日
※入学式後の営業時間/定休日については店舗へお問合わせください。



Information

※上記店舗はお取り扱い中学校の代表店舗となります。シーガルス쿨全店舗でもお承りすることができます。

※各学校の制服見本は全店舗には無い場合もございますが、同一規格の採寸ゲージにて制服採寸をお承りさせて頂いております。制服見本をご覧になりたいお客様は、お手数ですが事前にご利用店舗へお問い合わせの上ご来店ください。

Instagram

twitter



Seagull制服公式SNS
フォローお願いいたします。

町田市立町田第一中学校

標準服のご案内



ご入学おめでとうございます。

いろいろなものが、あたらしく移り変わる中学ライフ。ちょっとワクワク、少しドキドキ、今日は何かが起こりそう。もしかしたら、たぶん、そんなメイビーな毎日を包んでくれるのが、「学生服」です。心なしか、背筋がピンと伸びて、凛々しくなるんです。

最大約9,000円お得ませんか?
【春夏上下】+【履服】+【長袖Yシャツ1枚】ご購入で!

- ①長袖Yシャツ1枚(約3,000円相当)プレゼント・・・と!
- ②3,000円お値引きor半袖Yシャツ1枚プレゼント・・・と!
- ③卒業式用靴レンタル半額にて貸出!!! (R27,900円/R27,300円相当)

①+②+③の合計で約9,000円もお得!!!!

【アリオ橋本店】 【イトーヨーカドー古淵店】 【町田マルイ店】
3店舗限定のサービスとなります

中学校ライフをシーガルス쿨と
いっしょにスタート!

みんなに近い学生服のお店

Seagullschool

www.seagull-yabe.co.jp

標準服をご注文の方限定 卒業式用ブレザーセット無料レンタル

町田市立町田第一中学校

Aタイプ

Bタイプ

※別注文の場合には多少価格が変わります。

生地	サイズ	価格
毛50% ポリエステル50%	全サイズ	23,980円 (税込) 21,800円(税抜)

※別注文の場合には多少価格が変わります。

生地	サイズ	価格
毛50% ポリエステル50%	全サイズ	22,880円 (税込) 20,800円(税抜)

※別注文の場合には多少価格が変わります。

生地	サイズ	価格
ポリエステル70% 毛30%	全サイズ	13,970円 (税込) 12,700円(税抜)

※別注文の場合には多少価格が変わります。

生地	サイズ	価格
ポリエステル70% 毛30%	全サイズ	15,290円 (税込) 13,900円(税抜)

商品	価格
ネクタイ	1,870円 (税込) 1,700円(税抜)

商品	価格
ポリエステル70% 毛30%	全サイズ 15,290円 (税込) 13,900円(税抜)

商品	価格
ネクタイ	1,870円
ニットベスト	5,610円 (税込)

商品	価格
ネクタイ	1,870円
ニットベスト	5,610円 (税込)

学校指定体操着のお取り扱いがございます。

スカート丈は膝がかくれる程度
学校指定体操着のお取り扱いがございます。

商品	Aタイプ 価格
夏スラックス	全サイズ 12,760円 (税込)

商品	Bタイプ 価格
夏スカート	全サイズ 14,520円
夏スラックス	全サイズ 14,520円 (税込)

消費税率は法令に従います。

特典1 2/19までに標準服をお買い上げの方限定

Yシャツorブラウスのいずれかをプレゼント!

※当社指定品、標準服(上・下+Yシャツ)+夏服(夏ズボン・夏スカート)をセットでお買い求めいただいた方限定です。



特典2

標準服をご注文いただいた方限定

※上着・ズボン・スカート・夏ズボン・夏スカート
いずれか1アイテムご注文で有料レンタルとなります。

卒業式用 袴レンタル!

※着用後のクリーニングは不要です。

袴3点セット

レンタル価格
5,500円(税込)

袴は単色になります。
(フリーサイズ)

着物は24色、いろいろな柄から選べます。
(フリーサイズ)

袴は8色から選べます。
適応身長サイズ
M(145~150cm)
L(150~155cm)

※髪飾り、靴他、特に必要なアイテムはお客様にてご用意ください。

袴4点セット

レンタル価格
6,600円(税込)

- ・羽織は3色から選べます。(フリーサイズ)
- ・着物は3色から選べます。(フリーサイズ)
- ・袴は単色になります。(フリーサイズ)
- ・袴は3色から選べます。(M・Lサイズ)

※袴3点・4点セットは、サイズ・種類など数量限定です。
無くなりしだい終了とさせていただきます。
※受付は店頭のみとなります。
電話等でのご予約は承ってはおりません。
※簡単に着せ付けが出来る、簡易仕様となっております。
※標準服ご注文時の袴3点・4点セットの試着・卒業式当日の着付けは致しておりません。
※表示されている袴3点・4点セットの色や柄は一例です。
お客様のご希望に添えない場合もございます。

※冬服一式をご注文の方に限りです。

卒業式用 ブレザーセット 無料レンタル!

※着用後は、必ずクリーニングをしてご返却をお願いします。

ブレザーは、濃紺もしくは黒ベース、金、銀ボタンに、エンブレムの有無など、いろいろなタイプから選べます。



卒業式用 憧れの詰襟セット 無料レンタル!

※着用後は、必ずクリーニングをしてご返却をお願いします。

詰襟セットは紺ベース2種類
(サージ生地・カシドス生地)
黒ベース・グレーベースなど、いろいろなタイプから選べます。

※卒業式用ブレザーセット・詰襟セットは、サイズや種類など数量限定です。なくなり次第終了とさせていただきます。お早めにご来店ください。(受付は店頭のみとなります。)
※表示されているレンタルの色や柄は一例です。数量限定の為、お客様のご希望に添えない場合もございます。

特典3

制服のお直しを3年間サポート。

ご卒業まで無料でアフターサービス!

※ご購入されたご本人様に限らせて頂きます。

お直しメニュー

- ①上衣……袖丈出し
- ②スラックス…丈出し(シングル裾最大約8cm・ダブル裾最大約5cm)、ウエスト出し
- ③スカート……丈出し、ウエスト出し(ウエストをほどこ加工の場合は有料となります)

当社では自社工場にて、年間約14000着の制服お直しに対応しております。プロの専門職人が、丁寧かつスピーディーに仕上げます。

制服のお直しは安心と信頼の **Seagull School** へ

特典4

お買い上げ店舗に応じてお得なポイントが付きます。

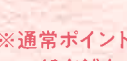
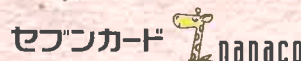

※通常ポイント各社・各種指定カードに限りです。
※一部店舗をのぞきます。

イトヨーカドー

イオン

アビタ

マルイ

卒業式服レンタル無料

小学校卒業式用の子供服レンタルサービスを行っております
学生服ご購入の方には**無料レンタル**しております

数量限定
ブレザー
リボン・ネクタイ
スカート

※別途保証金を
お預かり致します。

※着用後、
クリーニングをして
ご返却ください。
クリーニングなしの
おてがるコース(¥1,100~)も
ご用意しております。

数量限定
ブレザー
ネクタイ
スラックス

NAKAMURA

町田市立 町田第一中学校

SCHOOL UNIFORM GUIDE

1 淵野辺本店
☎ 042-756-3344

2 グッディプレイス相模原店
旧 アイワールド
☎ 042-751-0447

3 ラ・フロール橋本店
☎ 042-785-4211

4 イオン古淵店
☎ 042-752-3533

5 相模台店
☎ 042-742-3099

6 千代田店
☎ 042-758-5608

School Uniform Specialty Shop
スクール洋品 コカロー
全店舗一覧

7 イオン大和鶴間店
☎ 046-263-9117

8 イオン大和高産渋谷店
☎ 046-267-4880

9 mjno ミーナ町田店
(ターミナルプラザ町田)
☎ 042-723-7332

10 イオンフードスタイル三ツ境店
☎ 045-365-0456

11 P A T 綾瀬店
☎ 0467-77-8880

12 弘明寺店 旧スクウェア 様々
☎ 045-731-8030

13 イオンフードスタイル港南台店
☎ 045-833-8380

14 ダイエー湘南台店
☎ 0466-45-3004

15 四季の森フォレオ店
☎ 045-955-5551

16 ライフ・イオン藤沢店
☎ 0466-88-4000

17 鶴見フーガ2店
☎ 045-570-0057

School Uniform Specialty Shop
スクール洋品 コカロー

P 全店駐車場完備

営業時間 **10:00 ~ 18:00** ※月曜定休
※休店、または営業時間を短縮させて頂く場合があります。
※④イオン古淵店、⑦イオン大和鶴間店、
⑩イオン大和高産渋谷店は定休日ありません。

新しい制服、新しい風、
新しい友達、
新しい自分、
そして…新しい予感!

PayPay

PayPayで相模原市を応援しよう!

最大 **30%** 戻ってくる

1 2 3 5 6 店舗が対象

2023.1.16(月) ~ 2.12(日)

※詳細はお問合せ下さい

新型コロナ感染症対策

店内の換気 紫外線照射型空気清浄機の設置 消毒液の設置 検温のご協力 店内の消毒 マスクの着用

※この写真はイメージ写真です。実際の制服とは異なります

町田市立 町田第一中学校

MACHIDADAICHI JUNIOR HIGH SCHOOL MUNICIPAL MACHIDA

REGULER STYLE
冬服 Aタイプ
品質：(毛50%・ポリエステル50%)

上衣 (税込価格) **26,180円**
(本体価格) **23,800円**

スラックス (税込価格) **15,180円**
(本体価格) **13,800円**

ネクタイ (税込価格) **1,870円**
(本体価格) **1,700円**

SUMMER STYLE
夏服 品質：(毛30%・ポリエステル70%)

夏スラックス (税込価格) **13,750円**
(本体価格) **12,500円**

REGULER STYLE
冬服 Bタイプ
品質：(毛50%・ポリエステル50%)

上衣 (税込価格) **25,080円**
(本体価格) **22,800円**

スカート (税込価格) **16,390円**
(本体価格) **14,900円**

スラックス (税込価格) **16,390円**
(本体価格) **14,900円**

ネクタイ (税込価格) **1,870円**
(本体価格) **1,700円**

SUMMER STYLE
夏服 品質：(毛30%・ポリエステル70%)

夏スカート (税込価格) **15,400円**
(本体価格) **14,000円**

夏スラックス (税込価格) **15,400円**
(本体価格) **14,000円**

SELECT ITEMS 希望購入品

長袖ワイシャツ (税込価格) **2,640円**
レギュラータイプ (本体価格) **2,400円**

長袖ワイシャツ (税込価格) **3,520円**
Aタイプ：形態安定・uvカット・選け縫防止加工
Bタイプ：形態安定・抗菌防臭・撥水撥油防汚加工 (本体価格) **3,200円**

夏用長袖ワイシャツ (税込価格) **3,520円**
Aタイプ：形態安定・吸収速乾加工
Bタイプ：形態安定・吸収速乾加工 (本体価格) **3,200円**

半袖ワイシャツ (税込価格) **2,530円**
レギュラータイプ (本体価格) **2,300円**

半袖ワイシャツ (税込価格) **3,410円**
Aタイプ：形態安定・抗菌防臭・撥水撥油防汚加工
Bタイプ：形態安定・uvカット・選け縫防止加工 (本体価格) **3,100円**

半袖ポロシャツ (税込価格) **2,970円**
(本体価格) **2,700円**

ニットベスト (税込価格) **6,600円**
S~5L (本体価格) **6,000円**

①卒業式服レンタル無料
ブレザー
リボン・ネクタイ
スカート
※別途保証金をお預かりします。

小学校卒業式用の子供服
レンタルサービスを行っております。
学生服ご購入の方には**無料レンタル**しております。

※着用後、クリーニングをしてご返却ください。
当店にクリーニングをお任せ頂くおてがるコース税込1,100円もご用意しております。

③納得の無料お直し内容
在学期間中の安心と無料お直しサービス
ご成長に伴う必要なお直しを**無料サービス**で承ります
以下お直し内容以外は有料で承ります

- カギザキ.....税込1,980円相当
- ウエスト調整.....税込2,530円相当
- ファスナーのお直し.....税込2,420円相当
- 上衣の袖丈出し.....税込1,320円相当
- スカートの丈出し.....税込4,840円相当
- スラックスの丈出し.....税込1,650円相当

※穴あき傷の場合4辺合計12cmまで無料
※丈出しは縫込み部分
※詳細はナカムラスタッフまでお問い合わせ下さい。

⑤学生服下取りサービス
※詳細はナカムラスタッフまでお尋ね下さい。

②卒業式用袴セットレンタル
お好みの袴・デザインにより以下の金額設定がございます。
袴レンタル始めました！

- 税込5,500円コース (本体5,000円)
- 税込8,800円コース (本体8,000円)
- 税込13,200円コース (本体12,000円)

他にも多数デザイン・柄をご用意しております。

- 羽織 税込6,600円コース (本体6,000円)
- 袴 税込13,200円コース (本体12,000円)

※返却時のクリーニングは不要です。
※学生服をご購入された方へのみのレンタルとなります。写真はイメージ写真です。

④上着 名入れ刺繍 無料
スクール洋品**フカクラ**では上着に名入れ刺繍をさせていただきます。

中村 学校ではみんな同じ学生服。クラスでのお着替えなどの時に、上衣の取り間違いを防止できます。

常用漢字の新字体以外での名入れ刺繍はご希望に添えない場合がございます。

⑥中学受験キャンセル無料サービス
合格発表時もしくは**2月20日**までにご連絡頂くこととなります。
ご採寸時に受験の旨をお申し出ください。

商品出来上がりまで

- 店頭通常採寸**
お客様のご都合でご来店頂き受付順に採寸致します。
- 日時予約採寸**
事前にご予約頂いた日時に採寸専用車でご自宅付近まで伺い、車内で採寸致します。
- プライベート採寸・閉店後採寸**
閉店後の時間帯、または店舗により個室を利用し、ご予約のお客様だけを採寸致します。
※閉店後の時間帯は接客中の場合がございます。

※詳細はナカムラスタッフにお問い合わせ頂るか、またはHPをご覧ください。

店頭通常採寸 → **店頭お渡し** もしくは **ご配送**
2/20迄にご採寸 頂いたお客様は **3月下旬のお渡し** 予定となります。

日時予約採寸 → **プライベート採寸** → **閉店後採寸**
日時予約採寸
プライベート採寸
閉店後採寸
ご予約コチラ

お支払い方法 ご予約金は不要です

①前払い ②後払い
各種キャッシュレス決済ご利用いただけます

VISA, Mastercard, JCB, UnionPay, d払い, R Pay, Union, 7-Eleven, FamiPay, Diners Club International, American Express, BARICA, 楽天カード, 三井住友カード, R Edy, iD, au PAY, PayPay, Pay, G+

夏服早期ご予約特典

冬服・夏服、両セットを入学式までにご予約の方へお得な特典をご用意しています。

- (A) 税込2,200円割引 (本体2,000円割引)
- (B) 国産高報ベルト
- (C) フレミアムソックス
- (D) スクールスパッツ
- (E) スクールワイシャツ

冬服セット 夏服セット + 加用のスカートorズボン
夏服上下 2枚 + 半袖/長袖ワイシャツ2枚

※特典は上記からお一つお選び頂けます。
※ワイシャツはポロシャツ・ブラウスも含めてお選び頂けます。

一部店舗ではご利用出来ない決済サービスもございます。

着付採寸 ■試着品を実際に着用して、出来上がりサイズを決定して頂きます。
■サイズによっては代替品での試着となります。

■別寸サイズ注文は多少価格が変わる場合があります。
■二段表示価格は、本体価格と消費税10%税込価格です。
■一段表示価格の場合は消費税10%の税込価格です。

◆皆様にお願ひ◆

コロナ禍において採寸前に実施していただきたいこと

- ・採寸に来られる際は、同封してあります書き方見本をご参考の上、申込用書を事前に記載いただき、ご来場下さいますようお願い致します。
- ・同封の申込書に事前にご記入いただけない場合や、未記入の箇所がある場合は、ボールペンの持参にご協力をお願い致します。
- ・採寸当日は必ず検温を実施していただき、同封の申込書の備考欄にご記載ください。体調が優れない場合は、来場をお控えいただきますようお願い致します。

-----体調不良やコロナ、インフルエンザでご来場できない場合-----

制服のご注文は電話・FAX・メールにてもお受けしております。

ご注文の際に教えていただきたい事柄につきましては、HPに掲載しております。

採寸のやり方についてはブログやInstagramで、ご案内させていただいておりますのでご参照ください。

<https://musashino-uni.co.jp/>→学生服っていいね!→ご自宅での採寸方法のご案内

- ・採寸時はお子様と保護者様（出来る限り）2名のみでの来場にご協力をお願い致します。
- ・ご来場前から、ご退場されるまで、マスクの着用が必須となります。ご理解・ご協力の程、宜しくをお願い致します。

お知らせ



ムサシノ学生服公式HP

ムサシノ学生服ではHPにて各店舗からお得な情報・お役立ち情報を発信しています。また、InstagramやTwitterなど学生服ってよかったね!いいね!と感じていただける投稿を随時しています。ぜひ覗いてみてください!



ムサシノInstagramはこちら!

ムサシノTwitterはこちら!

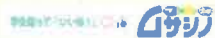

♪卒業式用ブレザーセットのレンタルが無料♪

標準服一式（冬服上下）をご注文いただいたお客様限定となります



男性型
ブレザーは紺・グレーのそれぞれシングル・ダブル
スラックスは無地・チェック柄からお選びいただけます。

女性型
ブレザーは紺の2つボタン・3つボタンから
スカートはバリエーション豊富なチェック柄からお選びいただけます。

4月15日までの返却でクリーニング不要です

レンタル商品の色や柄は一例です。数量限定の為ご希望に添えない場合もございます。なくなり次第終了となります。お早めにご注文ください。 ※4月15日を過ぎる場合はクリーニングをして、4月末までに必ずご返却ください。

ムサシノ学生服

町田市立 町田第一中学校 標準服のご案内



学生服を通じて、豊かなこころを育む

お得な入学セット

- A** 標準服一式 + 夏服 購入で⇒お会計から**3,000円引き**
※標準服一式とは《冬服の上着+ズボンまたはスカート》のことです。
- B** 標準服一式 + 夏服 + 長袖シャツ2枚 購入で
⇒お会計から**3,000円引き** +
イージーケアシャツ1枚プレゼント (定価2,970円)
- C** 更にインスタフォローにて**1,000円引き!**
※受付にてムサシノ学生服をフォローしている画面をお見せ下さい。(後日割引不可)



Aタイプ標準服

品目	本体価格 [税込]
Aタイプ プレザー W50%/P50% #05141	¥ 24,200
Aタイプ 冬スラックス W30%/P70% #15141	¥ 12,980
Aタイプ 夏スラックス W30%/P70% #25141	¥ 11,880
Aタイプ ネクタイ #88154	¥ 1,760
サマーニットベスト (希望購入品) A85%/麻15% #93514	¥ 5,390

Bタイプ標準服

品目	本体価格 [税込]
Bタイプ プレザー W50%/P50% #35141	¥ 21,230
冬スカート W30%/T70% #55141	¥ 14,080
夏スカート W30%/T70% #75141	¥ 13,200
Bタイプ ネクタイ #89154	¥ 1,760
サマーニットベスト (希望購入品) A85%/麻15% #93514	¥ 5,390
Bタイプ' 冬スラックス (選択購入品) W30%/70% #55143	¥ 14,630
Bタイプ' 夏スラックス (選択購入品) W30%/70% #75143	¥ 13,750



※プレザー : 袖丈 約6cm伸ばせます
※スラックス : ウエスト 約3cm
文 約8cm伸ばせます



※プレザー : 袖丈 約6cm伸ばせます
※スカート : 丈 約6cm伸ばせます
※スカート : スライド式アジャスター
約5cmの間で調節できます
※スラックス : 丈 約8cm伸ばせます

※スカート丈は学校基準でご用意致します。
※ひざ下が既定の長さになります。
(故意に短くすることはできません)

ムサシノオリジナルYシャツ

品目	本体価格 [税込]
イージーケアシャツ 長袖	¥2,970
イージーケアシャツ 半袖	¥2,860
吸湿速乾ストレッチシャツ 長袖	¥3,630
吸湿速乾ストレッチシャツ 半袖	¥3,520

ご入学おめでとうございます

創業79年 学生服専門店のムサシノが承ります

三年間修理保証

袖出し・丈出し・ウエスト出し等のお直しは無料です。
ファスナー交換・穴・破れ等は有料です。
価格はお問い合わせください

必ずお洗濯を済ませてからお申込みください

自宅配送



制服が用意出来次第の発送です。日時の指定は出来ません。あらかじめご了承下さい。お届けの前にヤマト運輸からご連絡いたします。
(税込¥8000以上のお買上で送料別途 税込¥330)

卒業式服レンタル無料

標準服一式 (冬服上下一式) ご注文でレンタル無料
詳しくは裏面へ

4月15日までの返却でクリーニング不要

選べる注文方法

ムサシノ直営店(町田店)に来店していただく他に、お客様の自宅、お友達同士でのグループ探寸会、遠方の方はFAXでもご注文を受け付けています。(FAX: 042-722-7894)

提携駐車場あり

お車で町田店までお越しの際は、**【B】パンダ駐車場**をご利用ください。店頭滞在時間に応じて駐車サービス券をお渡しいたします。(最大2時間迄となります。)

制服の下取り致します

ご本人様在学习中、新規ご購入の際には古い制服を下取り致します。(10%割引) クリーニングは不要です

下取り期間 6月15日~10月31日

12月 1月 2月 3月 4月

ご注文

12月上旬~2月12日まで

3月中旬~4月初旬のお渡し予定

お支払い	現金	クレジット
ご注文時 (前払い)	店頭 ○	出張受注会 ○
お受取時 (後払い)	店頭受取 ○	自宅配送 ○



- ※夏服も同時にご注文頂けます。5月末までに納品いたします。
- ※商品のお受取後はすぐに着用し、サイズの確認をお願いいたします。
- またサイズ交換を希望される場合は、お受取後必ず「1週間以内」にご連絡ください。
- ※商品が揃い次第のお渡しです。ご注文と商品お渡しの順番は多少前後します。あらかじめご了承ください。
- ※サイズ見本を試着し、確認しながらサイズを決めることができます。(FAX注文は除く)



【町田店】 ☎042-725-4776

電話でのお問い合わせは1月~3月 12:00~18:00
4月~12月 12:00~17:00

〒194-0021町田市町中1-2-2 モリマビル2F(1Fはローソンです)

1月~3月 定休日 木曜日/営業時間 平日 12:00~19:00 土日祝 10:00~19:00
4月~12月 定休日 水・木曜日/営業時間 平日 12:00~18:00

◆上記は、今現在の営業時間となります。今後、社会情勢により、営業時間が変更になる場合がございますので、ご来店の際には弊社のHP等をご確認して頂けます様、宜しくお願い申し上げます。

