

卒業式服レンタル無料 小学校卒業式用の子供服レンタルサービスを行っております
 学生服ご購入の方には**無料レンタル**しております

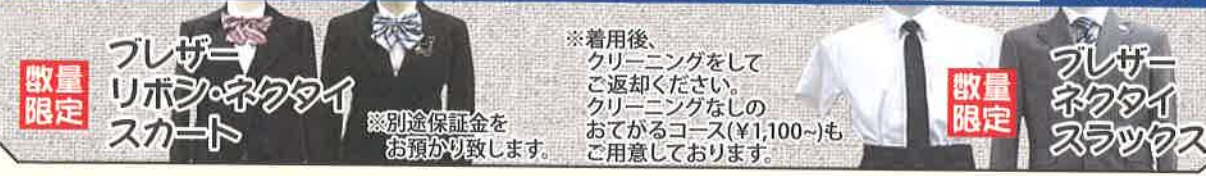

※着用後、クリーニングをしてご返却ください。クリーニングなしのおてがるコース(¥1,100~)もご用意しております。

NAKAMURA

町田市立 **町田第一中学校**

SCHOOL UNIFORM GUIDE

1 淵野辺本店 ☎ 042-756-3344
2 グッディプレイス相模原店 ☎ 042-768-7337
3 ラ・フロール橋本店 ☎ 042-785-4211
4 イオン古淵店 ☎ 042-752-3533
5 相模台店 ☎ 042-742-3099

6 千代田店 ☎ 042-758-5608

8 イオン大和高座渋谷店 ☎ 046-267-4880

10 イオンフードスタイル三ツ境店 ☎ 045-365-0456

15 四季の森フォレオ店 ☎ 045-955-5551



11 P A T 綾瀬店 ☎ 0467-77-8880

16 ライフアイワ藤沢店 ☎ 0466-88-4000

12 弘明寺店 ☎ 045-731-8030

17 鶴見フーガ2店 ☎ 045-570-0057

13 イオンフードスタイル港南台店 ☎ 045-833-8380

17 鶴見フーガ2店 ☎ 045-570-0057

7 イオン大和鶴間店 ☎ 046-263-9117

9 mina ミーナ町田店 ☎ 042-723-7332

14 ダイエー湘南台店 ☎ 0466-46-2024

P 全店駐車場完備
 営業時間 10:00 ~ 18:00 ※月曜定休
 ※休店、または営業時間を短縮させて頂く場合があります。
 ※④イオン古淵店、⑦イオン大和鶴間店、⑧イオン大和高座渋谷店は定休日ありません。



※この写真はイメージ写真です。実際の制服とは異なります

LINE 予約サイト できました

詳細はHPにて



町田市立 町田第一中学校

MACHIDADAICHI JUNIOR HIGH SCHOOL MUNICIPAL MACHIDA

REGULAR STYLE Aタイプ 冬服

採寸締切日 2/11
締切日以降は
お問い合わせください。

品質：(毛50%・ポリエステル50%)

上衣 (税込価格) **29,480円**
(本体価格) **26,800円**

スラックス (税込価格) **17,380円**
(本体価格) **15,800円**

ネクタイ (税込価格) **2,145円**
(本体価格) **1,950円**

SUMMER STYLE 夏服

品質：(毛30%・ポリエステル70%)

夏スラックス (税込価格) **15,730円**
(本体価格) **14,300円**

REGULAR STYLE Bタイプ 冬服

採寸締切日 2/11
締切日以降は
お問い合わせください。

品質：(毛50%・ポリエステル50%)

上衣 (税込価格) **28,380円**
(本体価格) **25,800円**

スカート (税込価格) **18,480円**
(本体価格) **16,800円**

スラックス (税込価格) **18,480円**
(本体価格) **16,800円**

ネクタイ (税込価格) **2,145円**
(本体価格) **1,950円**

SUMMER STYLE 夏服

品質：(毛30%・ポリエステル70%)

夏スカート (税込価格) **17,380円**
(本体価格) **15,800円**

夏スラックス (税込価格) **17,380円**
(本体価格) **15,800円**

SELECT ITEMS 希望購入品

長袖ワイシャツ (税込価格) **2,750円**
レギュラータイプ (本体価格) **2,500円**

長袖ワイシャツ (税込価格) **3,850円**
Aタイプ：形質安定・uvカット・透け防止加工 (本体価格) **3,500円**
Bタイプ：形質安定・抗菌防臭・撥水撥油防汚加工

夏用長袖ワイシャツ (税込価格) **3,850円**
Aタイプ：形質安定・吸取速乾加工 (本体価格) **3,500円**
Bタイプ：形質安定・吸取速乾加工

半袖ワイシャツ (税込価格) **2,640円**
レギュラータイプ (本体価格) **2,400円**

半袖ワイシャツ (税込価格) **3,740円**
Aタイプ：形質安定・抗菌防臭・撥水撥油防汚加工 (本体価格) **3,400円**
Bタイプ：形質安定・uvカット・透け防止加工

半袖ポロシャツ (税込価格) **2,970円**
(本体価格) **2,700円**

ニットベスト (税込価格) **7,590円**
S~5L (本体価格) **6,900円**

着付採寸 ■ 試着品を実際に着用して、出来上がりサイズを決定して頂きます。
■ サイズによっては代替品のご試着となります。
■ 締め切り日以降のご注文はご希望のサイズがご用意できない場合がございます。

■ 別寸サイズ注文は多少価格が変わる場合があります。
■ 二段表示価格は、本体価格と消費税10%税込価格です。
■ 一段表示価格の場合は消費税10%の税込価格です。

①卒業式服レンタル無料

ブレザー
リボン・ネクタイ
スカート
※別途保証金を
お預かりします。

小学校卒業式用の子供服
レンタルサービスを行っております。
学生服ご購入の方には**無料レンタル**しております。

※着用後、クリーニングをして
ご返却ください。
当店にクリーニングをお任せ頂く
おてがるコース税込1,100円も
ご用意しております。

③納得の無料お直し内容

在学期間中の安心と無料お直しサービス
ご成長に伴う必要なお直しを**無料サービス**で承ります
以下お直し内容以外は有料で承ります

- ウエスト調整……………税込2,750円相当
- ファスナーのお直し……………税込2,970円相当
- 上衣の袖丈出し……………税込1,980円相当
- スカートの丈出し……………税込6,380円相当
- スラックスの丈出し……………税込1,980円相当
- 穴あきキズ……………大きさにより有料

※構造上お直しできない場合がございます。
※詳細はナカムラスタッフまでお問合せ下さい。

②卒業式用袴セットレンタル

お選びの袴・デザインにより
以下の金額設定がございます。

袴レンタル 始めました!	税込5,500円コース (本体5,000円)
	税込8,800円コース (本体8,000円)
	税込13,200円コース (本体12,000円)
	他に多数のデザイン・柄をご用意しております
羽織	税込6,600円コース (本体6,000円)
袴袴	税込13,200円コース (本体12,000円)

※返却時のクリーニングは不要です。
※学生服をご購入された方のみレンタルとなります。写真はイメージ写真です

④上衣 名入れ刺繍 無料

1月26日(日)までご採寸の方
上衣に無料で名入れ刺繍をさせていただきます。

中村
刺繍入れイメージ
学校ではみんな同じ学生服。
クラスでのお着替えなどの時に、
上衣の取り間違いを防止できます。
常用漢字の新字体以外での名入れ刺繍はご希望に添えない場合がございます

⑤学生服下取りサービス

※詳細はナカムラスタッフまでお尋ね下さい。

商品出来上がりまで

- ① 店頭通常採寸**
お客様のご都合でご来店頂き受付順に採寸
致します。
- ② 日時予約採寸**
LINEにてご来店日時を指定して頂き採寸
致します。
- ③ 出張採寸(4名グループ以上)**
事前にご予約いただいた日時に採寸専用車で
ご自宅付近まで伺い、車内で採寸致します。
4名様以上のグループを対象と致します。

① 店頭通常採寸	① 店頭通常採寸	店頭通常採寸	店頭お渡し
② 日時予約採寸	② 店内採寸	日時予約採寸	3月下旬頃 お渡し予定と なります。
③ 出張採寸(4名グループ以上)	③ 出張採寸	ご指定の日時に 採寸専用車で採寸	申込締め切り日は 左上の価格表を ご参考下さい。

※詳細はナカムラスタッフにお問い合わせ頂くか、またはHPをご覧ください。

お支払い方法 ご予約金は不要です

①前払い ②後払い

各種キャッシュレス決済ご利用いただけます。

夏服早期ご予約特典

冬服・夏服、両セットを
入学式までにご予約の方へ
お得な特典をご用意しています。

- (A) 税込2,200円割引 (本体2,000円割引)
- (B) 国産高橋ベルト
- (C) プレミアムソックス
- (D) スクールズバツ
- (E) スクールワイシャツ

冬服セット 標準服上下 長袖ワイシャツ2枚
夏服セット 夏用のスカートorズボン 半袖/長袖ワイシャツ2枚
※特典は上記からお一つお選び頂けます。
※ワイシャツはポロシャツ・ブラウスも
含めてお選び頂けます。

一部店舗ではご利用出来ない決済サービスもございます。

■皆様へお願い■

- ◎採寸に来られる場合は同封されております『書き方見本』を参考に申込用紙に事前にご記入の上ご来場をお願いいたします
※ご来場の際にご記入なさる場合は黒のボールペンをご持参いただけますようお願い申し上げます
- ◎会場が混雑する場合がございますので、同伴者は少数でお願いいたします

～感染症対策にご協力をお願いいたします～

採寸当日の朝、検温を実施していただき発熱されている場合や、発熱されていなくても体調がすぐれない場合は、ご来場をお控えいただけますようお願いいたします

◇お早めにご相談ください◇

体調不良などによりご来場ができず、受付期日までにご来店も難しい場合はまずお電話ください。お電話・メールでもご注文を承りますのでご安心ください！



右のQRコードを読み込んでいただくと、ご自宅での採寸方法やお知らせ頂きたい情報が掲載されております

【重要】サイズ変更のお申し受けについて

ご注文日翌営業日閉店時間までのご連絡にて承りますので、早めにご連絡ください。

ムサシノ学生服 は300校以上の学生服をお取り扱いしております **育**
学生服のことならお任せください！

アフターフォローも万全な **ムサシノ学生服** をご利用ください

「安心の3年間無料修理保証」成長に伴う寸法直しは**在学中3年間無料で承ります！**



ムサシノ学生服では事業を通じてSDGs実現への取り組みを行っております

寸法直しについて

3年間修理保証内容
スボン丈出し・スカート丈出し
(出し分については無料)
※カギザキ・詰め全般は実費になります。
※寸法直しに出す前には必ず、**クリーニング**または洗濯をお願い致します。

下取りサービス有

在学中に、サイズが小さくなったり、汚れや破けがあったり、新しく買い替えをお考えの場合、着用できなくなった学生服本体を下取り致します。
(ニット製品除く)
【対応期間：6/15～10/30まで】

受験・転勤・選択地区

ご注文を頂いても、状況が分かり次第ご連絡を頂ければ、ご注文を取り消すことができます。
尚、キャンセル料は頂いておりませんのでお早めにご相談ください！

吉祥寺店



0422-21-3711

立川店



042-527-8201

西八王子店

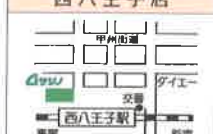

042-661-3939

町田店



042-725-4776

多摩店



042-373-3721

東久留米店

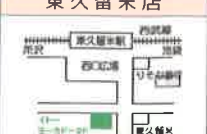

042-479-7531

未来の子どもたちにできることを



情報発信しています



FOLLOW ME



令和7年度 町田第一中学校標準服のご案内(No.514)

新入生ご購入特典

- A 標準服一式 + 夏服 + 長袖シャツ2枚 のご購入で**
 ⇒ お会計から**2,000円引き!!**
 ⇒ さらに**長袖イージーケアシャツ1枚プレゼント**(定価3,300円)
 ◆プレゼントのワイシャツは、半袖イージーケアシャツにも代えられます。
 ※標準服一式とは《冬服の上衣 + ズボンまたはスカート》のことです。
- B インスタフォローにて ⇒ 1,000円引き!!**
 ※受付にてムサシノ学生服をフォローしている画面をお見せ下さい。(後日割引不可)

Aタイプ標準服

品目	税込価格
Aタイプ プレザー ウール50%/ホ'リエステル50% #05141	¥ 28,380
Aタイプ 冬スラックス ウール30%/ホ'リエステル70% #15141	¥ 15,620
Aタイプ 夏スラックス ウール30%/ホ'リエステル70% #25141	¥ 14,300
Aタイプ ネクタイ ホ'リエステル100% #88154	¥ 2,200
サマーニットベスト(希望購入品) アクリル85%/麻15% #93514	¥ 6,270

Bタイプ標準服

品目	税込価格
Bタイプ プレザー ウール50%/ホ'リエステル50% #35141	¥ 24,970
冬スカート ウール30%/ホ'リエステル70% #55141	¥ 16,500
夏スカート ウール30%/ホ'リエステル70% #75141	¥ 15,510
Bタイプ ネクタイ ホ'リエステル100% #89154	¥ 2,200
サマーニットベスト(希望購入品) アクリル85%/麻15% #93514	¥ 6,270
Bタイプ' 冬スラックス(選択購入品) ウール30%/ホ'リエステル70% #55143	¥ 17,600
Bタイプ' 夏スラックス(選択購入品) ウール30%/ホ'リエステル70% #75143	¥ 16,500



※スカート丈は学校基準でご用意致します。
 ※ひざ下が既定の長さになります。
 (故意に短くすることはできません)

ムサシノオリジナルワイシャツ・半袖ホ'ロシャツ(希望購入)

品目	税込価格
イージーケアシャツ 綿35%/ホ'リエステル85%	長袖 ¥ 3,300 半袖 ¥ 3,190
吸湿速乾ストレッチシャツ 綿40%/ホ'リエステル60%	長袖 ¥ 3,960 半袖 ¥ 3,850
半袖ホ'ロシャツ 白・紺 ホ'リエステル88%/キュ7'512%	¥ 3,630

ムサシノでは、体操着類・体育館履き・上履きが一度にまとめてご購入いただけます

ご入学おめでとうございます

創業81年 学生服専門店のムサシノが承ります

裏表紙も必ず、
ご覧ください

小学校卒業式用レンタル服が無料

中学校標準服を一式(冬服上下購入)でご注文されますと、小学校卒業式用のレンタル服を無料でお貸しいたします。
 ※サイズ・数量に限りがございます。ご希望されます方は、早めにご注文をしてください。
 サイズ・数量が無くなり次第、終了させていただきますので、予めご了承ください。

4月15日までにご返却いただきますと、クリーニングは不要です。(期限までに店頭へご返却ください)



ご自宅代引配送



学生服のお渡し準備が整い次第、商品センターより直接、ご自宅へ発送されますので、申し訳ございませんが、初回での日時指定は承れません。予め、ご了承ください。
 ※お届け前にはヤマト運輸より、ご連絡をさせていただきます。

税込¥8,000以上のお買上で、送料税込¥550(冬・夏別途)なお、代引手数料は無料となります。

提携駐車場あります



お車で町田店までお越しの際は「パンダ駐車場」をご利用ください。店頭滞在時間に応じて駐車サービス券をお渡しいたします。(最大2時間までとなります。)

ご注文

12月中旬
~2月9日まで

3月中旬~4月初旬の
お渡し予定

お支払い	現金		クレジット	
	店頭	出張受注会	店頭受取	自宅配送
ご注文時(前払い)	○	○	○	○
お受取時(後払い)	○	○	○	○

各種カードご利用いただけます



※店頭のみのお取り扱いです

※ 夏服も一緒にご注文いただけます。お渡し予定は5月中旬~6月初旬です。
 ※ 受取後は、お早めにサイズのご確認(試着)をお願いいたします。
 サイズが気になる場合は、店舗へご相談ください。
 サイズ交換をご希望の場合は、受取後【1週間以内】にご連絡ください。
 交換品のお渡しに数日いただく場合がございますので、納品までの期間につきましては、恐れ入りますが、交換前のサイズをご着用ください。



【町田店】 ☎042-725-4776

電話でのお問い合わせは 1月~3月 12:00~18:00
4月~12月 12:00~17:00

〒194-0021 町田市中町1-2-2 モリマチビル2F(1Fはローソンです)

1月~3月 定休日 木曜日 / 営業時間 平日 12:00~19:00 土日祝 10:00~19:00
4月~12月 定休日 水・木曜日 / 営業時間 平日 12:00~18:00



サイズ直し
3年間無料
サービス!

- 上衣の袖丈出し
- スラックス、スカートの丈出し・ウエスト出し

※サイズ直しは、ご購入いただいたご本人様のお品物が対象となります。
お直しの期間は売場係員におたずねください。上記以外のお直しは有料となります。
サイズ直し・修理などをご依頼の際は、クリーニングまたはお洗濯後にお持ちください。

駐車場
サービス!

採寸およびお受け取りにご来店の際には、駐車場のサービスがございます。
※詳しくは売場係員におたずねください。
[駐車場]●小田急百貨店駐車場 ●いちのや駐車場

「小田急ポイントカード」会員募集中

気軽に持てる現金払い専用のカード
OPポイント専用カード

- 15歳以上の方なら
どなたでもお申し込み可能!
- 普通品(通常価格品)本体価格の
2%のポイントが貯まる!

「小田急ポイントアプリ」のダウンロード&
会員登録で「OPポイント専用カード」を、
すぐにご利用いただけます。

※セール品、食料品、レストラン・喫茶のご利用は【どちらのカードも】ポイント付与率は1%となります。

ポイントが貯まりやすい!クレジット機能がついたカード
OPクレジット JCB/Visa/Mastercard®

初年度年会費無料

【2年目以降】前年度に一度でも
クレジット払いのご利用があれば年会費無料!

普通品(通常価格品)本体価格の4%のポイントが貯まる!
今なら、ご入会で**【500ポイント】プレゼント!!**

お申し込み・お問い合わせ：町田店4階＝OPカードカウンター

小田急百貨店で
dポイントが
たまる!つかえる!

小田急百貨店でdポイントカードがご利用いただけるようになりました。
小田急ポイントカードとの併用で両方のポイントがたまります。
ポイントのたまり方など小田急百貨店ホームページをご確認ください。

お問い合わせ・承り場所

〒194-8550 東京都町田市原町田6-12-20

小田急百貨店 町田店5階＝学生服売場 TEL.042-720-6176(直通)

※営業時間は小田急百貨店ホームページでお知らせいたします。

●学生服受付時間：18:00まで

※混雑状況により、受付時間よりも早く承りを終了させていただく場合がございます。

あらかじめご了承ください。

※ご予約制ではございませんのでお時間に余裕をもってお越しください。



小田急百貨店 町田店 公式

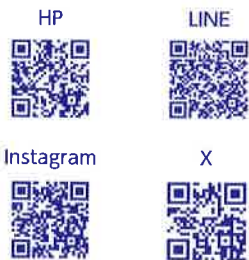

ODAKYU

小田急・町田

2025年度 町田市立 町田第一中学校

標準学生服の ご案内

ご入学おめでとうございます。

小田急百貨店 町田店では、
優れた縫製による標準学生服を
ご用意しております。

サイズ直しなど万全のサービス体制で
承りいたします。

標準学生服のご用命は
小田急百貨店 町田店へ

ODAKYU

町田市立町田第一中学校

ご入学の皆様へ

学生服のご注文・お渡しについて

- 冬服は2月11日(火・祝)までにご注文ください。
夏服のご注文も同時に承ります。
※お渡し日はご注文の際にお知らせいたします。
※お渡しは店頭またはご自宅お届けとなります。(別途送料を頂戴いたします。)
- 上記期日以降のご注文では入学式に間に合わない場合もございますので、期日内のご注文をお願い申し上げます。

代金のお支払いについて

- 代金のお支払いをもってご注文完了となります。
現金・クレジットカード・各種商品券・バーコード決済がご利用いただけます。
※一部承りが出来ない決済方法がございます。
詳しくは売場係員におたずねください。
- 小田急ポイントカードのご利用でポイントが貯まります。
※お支払い方法によりましてはポイントは貯まりませんが、年間お買い上げ額に加算されます。

下記のお品物は指定ではございませんが、ご希望によりご注文を承ります。

		品名	繊維組成	価格
冬服	A	形態安定ワイシャツ	MAXDRY/ポリエステル65%・綿35%	4,180円
	B	形態安定ワイシャツ	MAXDRY/ポリエステル65%・綿35%	3,905円

		品名	繊維組成	価格
夏服	A	半袖形態安定ワイシャツ	MAXDRY/ポリエステル65%・綿35%	4,048円
	B	半袖形態安定ワイシャツ	MAXDRY/ポリエステル65%・綿35%	3,773円

ご家庭で洗えます

[A]

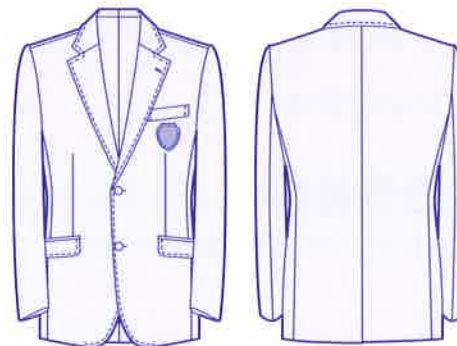

ブレザー

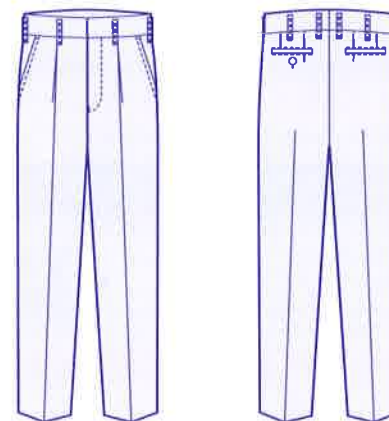

スラックス

	品名	繊維組成	価格
冬服	ブレザー	毛50%・ポリエステル50%	29,150円
	スラックス	ポリエステル70%・毛30%	17,050円
	ネクタイ	ポリエステル100%	2,420円

	品名	繊維組成	価格
夏服	スラックス	ポリエステル70%・毛30%	15,730円

[B]

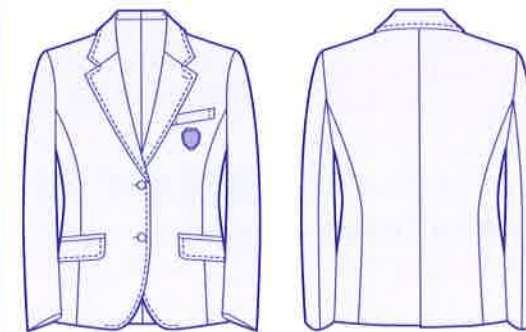

ブレザー

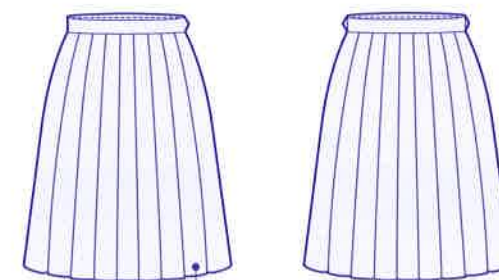

刺繍 スカート

※スカート丈は、学校規定丈で承ります。

	品名	繊維組成	価格
冬服	ブレザー	毛50%・ポリエステル50%	28,050円
	スカート	ポリエステル70%・毛30%	18,590円
	スラックス	ポリエステル70%・毛30%	18,150円
	ネクタイ	ポリエステル100%	2,420円

	品名	繊維組成	価格
夏服	スカート	ポリエステル70%・毛30%	17,600円
	スラックス	ポリエステル70%・毛30%	17,600円

	品名	繊維組成	価格
夏服	男女兼用 ニットベスト[指定希望購入品]	アクリル85%・麻15%	6,820円

※別注寸法も同一価格で承ります。
※上衣にネーム刺しゅうをご希望の方は、お品物到着後ご持参いただければ有料(660円)にて承ります。
※表示価格は、「消費税込み」の価格です。

ご注文からお渡しまで、とてもスムーズです。

ご注文スケジュール

- ①ご注文期間: 12月初旬~1/26 ...商品出来上がり: 3月中旬~下旬以降お渡し予定
※注文開始時期は店舗により異なります。
- ②ご注文期間: 1/27~2/11 ...商品出来上がり: 4月初旬以降お渡し予定

※入荷状況により商品のお渡しが多遅れる場合がございます。

お渡し方法が選べます。

- 【ご来店】**
注文を受けた店舗でのみお受け取りできます。
- 【宅配】**
送料770円(税込)にて宅配承ります。

入学までに揃えておきましょう。(学校指定商品ではございません。)

- 形態安定Yシャツ
- 学生ベルト
- スクールベスト
- 長袖ポロシャツ*
- スクールソックス
- 半袖ポロシャツ*
- 通学カバン

*形態安定・抗菌防臭・速乾・UVケア・消臭

各種クレジットカードもお取り扱いできます。



※各店頭のみのお扱いとなります。

Seagullschoolは、

皆さんの近くにある学生服の専門店です。



お近くのお店情報は二次元コードでチェック!

お近くの店舗の詳細マップが手に入ります。ぜひご利用ください。

神奈川県内のシーガルスクール店舗



- | | | | | | | | | | | | | | | | | | | |
|---|--|---|--|--|---|---|--|---|--|---|---|--|--|--|--|--|--|---|
| 1 二俣川本店
横浜市旭区二俣川2-85-2
☎045-363-6874 | 2 イトヨーカドーららぽーと横浜店
横浜市都筑区池辺町4035-1
☎045-931-9239 | 3 イトヨーカドー古淵店
相模原市南区古淵3-13-33
☎042-755-8034 | 4 イトヨーカドー上永谷店
横浜市港南区丸山台1-12
☎045-844-2579 | 5 イトヨーカドー別所店
横浜南区別所1-14-1
☎045-712-4730 | 6 イトヨーカドー能見台店 3F
横浜市金沢区能見台東3-1
☎045-783-6643 | 7 アリオ橋本店
相模原市緑区大山町1-22
☎042-774-7306 | 8 イトヨーカドー川崎店
川崎市川崎区小田栄2-2-1
☎044-328-6535 | 9 グランツリー武蔵小杉店
川崎市中原区新丸子東3-1135-1
☎044-433-6260 | 10 イトヨーカドーたまプラーザ店
横浜市青葉区美しが丘1-6-1
☎045-904-8180 | 11 イトヨーカドー大船店
鎌倉市大船6-1-1
☎0467-44-0066 | 12 アビタ長津田店
横浜市緑区長津田みなみ台4-7-1
☎045-985-7196 | 13 アビタ戸塚店
横浜市戸塚区上倉田町769-1
☎045-881-0195 | 14 イオン東戸塚店
横浜市戸塚区品濃町535-1
☎045-823-3790 | 15 イトヨーカドー大船店 2F
鎌倉市大船6-1-1
☎0467-44-0066 | 16 ノースポートモール店 3F
横浜市都筑区中川中央1-25-1
☎045-912-7100 | 17 イオン天王町店
横浜市保土ヶ谷区川辺町3-5
☎045-338-1044 | 18 イオン新吉田店
横浜市港北区新吉田東8-49-1
☎045-541-3566 | 19 ゆめが丘ソラトス店
横浜市泉区ゆめが丘31
☎045-390-0961 |
|---|--|---|--|--|---|---|--|---|--|---|---|--|--|--|--|--|--|---|

みんなに近い学生服のお店
Seagullschool
www.seagull-yabe.co.jp

※時期により営業時間・定休日は店舗毎に異なります。詳しくは各店舗までお問い合わせください。

※マルイシティ横浜店では中学校標準服のご注文は承っていません。

近隣のシーガルスクール店舗をご利用ください。

Information

※各学校の制服見本は全店舗には無い場合もございますが、同一規格の採寸ゲージにて制服採寸をお承りさせて頂いております。制服見本をご覧になりたいお客様は、お手数ですが事前にご利用店舗へお問い合わせの上ご来店ください。



Seagull制服公式SNS
フォローお願いいたします。

町田市立町田第一中学校

標準服のご案内

いろいろなものが、あたらしく移り変わる中学ライフ。ちよっとワクワク、少しドキドキ、今日は何かが起こりそう。もしかしたら、たぶん、そんなメイビーな毎日を包んでくれるのが、「学生服」です。心なしか、背筋がピンと伸びて、凛々しくなるんです。

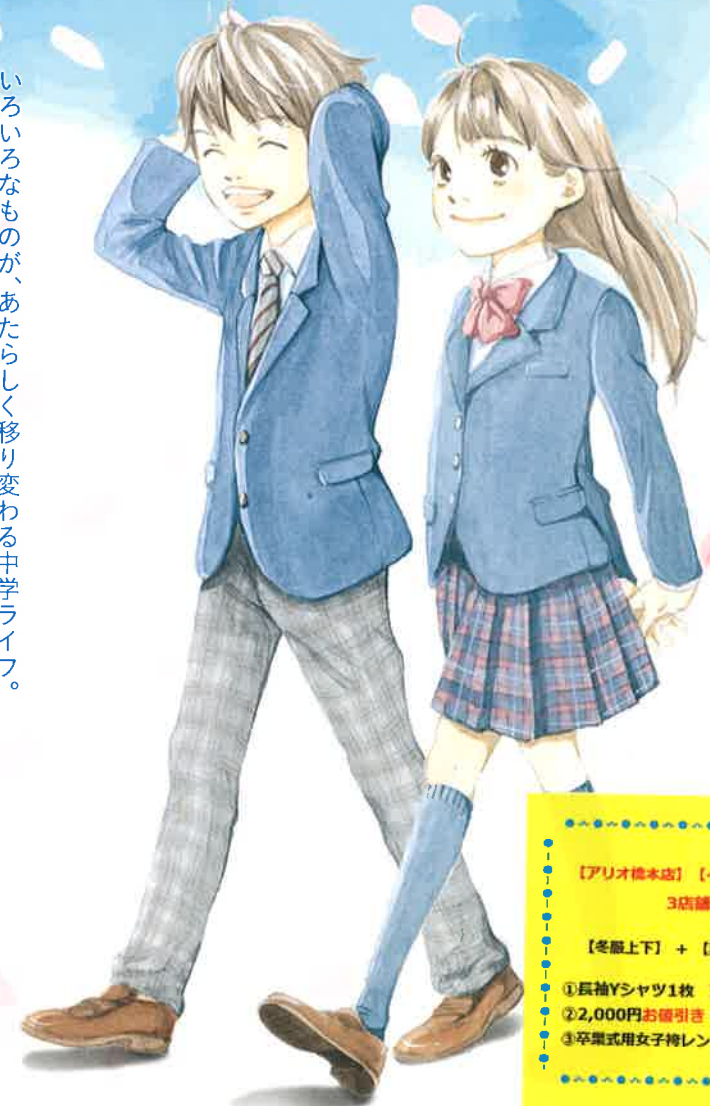

ご入学おめでとうございます。

【アリオ橋本店】【イトヨーカドー古淵店】【町田マルイ店】3店舗限定のサービスとなります

【冬服上下】+【夏服】+【長袖Yシャツ1枚】ご購入で!

- ①長袖Yシャツ1枚 プレゼント! (約3,000円相当)
- ②2,000円お値引き!
- ③卒業式用女子袴レンタル半額にて貸出! (女子4,950円お値引き)

※制服はイメージです。

標準服の承りは信頼と実績のシーガルスクールへ

幼稚園全国約2500園・中学校260校・高校120校

中学校ライフをシーガルスクールといっしょにスタート!

標準服をご注文の方限定 卒業式用ブレザーセット無料レンタル

みんなに近い学生服のお店

Seagullschool

町田市立町田第一中学校

Aタイプ

Bタイプ

上衣 ※別注文の場合には多少価格が変わります。

生地	サイズ	価格
毛50% ポリエステル50%	全サイズ	27,500円 (税込) 25,000円(税抜)

上衣 ※別注文の場合には多少価格が変わります。

生地	サイズ	価格
毛50% ポリエステル50%	全サイズ	26,400円 (税込) 24,000円(税抜)

スラックス

生地	サイズ	価格
ポリエステル70% 毛30%	全サイズ	16,280円 (税込) 14,800円(税抜)

スカート

生地	サイズ	価格
ポリエステル70% 毛30%	全サイズ	17,600円 (税込) 16,000円(税抜)

その他

商品	価格
ネクタイ	2,200円 (税込) 2,000円(税抜)

スラックス

商品	価格
ポリエステル70% 毛30%	全サイズ 17,710円 (税込) 16,100円(税抜)

商品	価格

その他

商品	価格
ネクタイ	2,200円
ニットベスト	6,710円 (税込)

学校指定体操着のお取り扱いがございます。

スカート丈は膝がかくれる程度
学校指定体操着のお取り扱いがございます。

夏服

商品	Aタイプ 価格
夏スラックス	全サイズ 14,850円 (税込)

夏服

商品	Bタイプ 価格
夏スカート	全サイズ 16,720円
夏スラックス	全サイズ 16,940円 (税込)

消費税率は法令に従います。

 **ご注文は 2月11日(火) までにお願いします。**

特典1 2/11までに標準服をお買い上げの方限定 Yシャツorブラウスのいずれかをプレゼント!

※当社指定品、標準服(上・下+Yシャツ)+夏服(夏ズボン・夏スカート)をセットでお買い求めいただいた方限定です。



特典2 標準服をご注文いただいた方限定

※サイズや種類など数量限定です。なくなり次第終了とさせていただきますので早めにご来店ください。

卒業式用 袴レンタル!

※上着+ズボン+スカート+夏ズボン+夏スカート
いずれか1アイテムご注文で有料レンタルとなります。
※着用後のクリーニングは不要です。

袴は単色になります。
(フリーサイズ)

袴3点セット
レンタル価格
9,900円(税込)



着物は24色、いろいろな柄から選べます。
(フリーサイズ)

袴は8色から選べます。
適応身長サイズ
M(145~150cm)
L(150~155cm)

※髪飾り、靴他、特に必要なアイテムはお客様にてご用意ください。

袴4点セット
レンタル価格
9,900円(税込)

・羽織と着物は3色から選べます。(フリーサイズ)
・袴は単色になります。(フリーサイズ)
・袴は3色から選べます。(M・Lサイズ)

※受付は店頭のみとなります。
電話等でのご予約は承っておりません。
※簡単に着せ付けが出来る、簡易仕様となっております。
※標準服ご注文時の袴3点・4点セットの
試着・卒業式当日の着付けは致しておりません。
※表示されている袴3点・4点セットの色や柄は一例です。
お客様のご希望に添えない場合もございます。

卒業式用 ブレザーセット 無料レンタル!

※冬服一式をご注文の方に限ります。
※着用後は、必ずクリーニングをしてご返却をお願いします。

ブレザーは、濃紺もしくは黒ベース、
金、銀ボタンに、エンブレムの有無など、
いろいろなタイプから選べます。



卒業式用 憧れの詰襟セット 無料レンタル!

※着用後は、必ずクリーニングをしてご返却をお願いします。

詰襟セットは紺ベース2種類(サー
ジ生地・カシドス生地)黒ベース・
グレーベースなど、いろいろな
タイプから選べます。

※受付は店頭のみとなります。
※表示されているレンタルの色や柄は一例です。数量
限定の為、お客様のご希望に添えない場合もございます。

特典3 制服のお直しを3年間サポート。

ご卒業まで無料でアフターサービス!

※ご購入されたご本人様に限らせて頂きます。

お直しメニュー ①上衣…袖丈出し ②スラックス…丈出し(シングル裾最大約8cm・ダブル裾最大約5cm)、ウエスト出し ③スカート…丈出し

当社では自社工場にて、年間約14000着の制服お直しに対応しております。プロの専門職人が、丁寧かつスピーディーに仕上げます。

制服のお直しは安心と信頼の **Seagullschool** へ

特典4 お買い上げ店舗に応じてお得なポイントが付きます。



※通常ポイント各社・各種指定カードに限ります。
※一部店舗をのぞきます。