学校評価アンケート集計結果

1　全校生徒アンケート結果

全校（生徒）の評価項目回答集計結果	
学　校　番　号	108
学　校　名	町田市立南成瀬中学校
実施年月日	2024/11/18～22

評価項目	1 そう思う	2 どちらかといえばそう思う	3 どちらかといえばそう思わない	4 そう思わない	5 わからない判断できない		合計（人）
(1) 各教科の基礎的・基本的なことがらが身に付いてきている。	154	172	30	13	11		380
(2) 宿題や家庭学習に積極的に取り組んでいる。	85	165	86	38	6		380
(3) 朝読書などを活用し、すすんで読書をしている。	166	125	66	18	5		380
(4) 道徳の授業は自分の心の成長につながっている。	105	201	44	15	15		380
(5) 自分の将来の進路や生き方などを意識して学校生活を送っている。	91	158	77	32	22		380
(6) 日常的に、運動やスポーツ（遊びや部活動を含む）に積極的に取り組んでいる。	193	97	43	37	10		380
(7) 学校のきまりや、家庭でのきまりを守っている。	177	181	14	3	5		380
(8) あいさつをきちんとしている。	220	140	9	2	9		380
(9) 交通事故防止や不審者対応などの安全意識が身に付いている。	170	173	22	1	14		380
(10) 部活動は、やりがいのある大切な活動になっている。	201	119	12	12	36		380
(11) クロームブック、パソコン、携帯電話、スマートフォンなどによるネットマナーが身に付いている。	202	157	9	1	11		380
(12) 毎日学校に通うことを楽しみにしている。	118	155	50	33	24		380
(13) あなたの学年では、一人一人の生徒が大切にされ、のびのびと活動できる雰囲気がある。	121	183	30	12	34		380
(14) あなたの学年の先生には、生徒の気持ちを受けとめたり、生徒の相談に応じたりする姿勢がある。	155	158	21	9	37		380
(15) 自分や他人を大切にし、たくましく生きる力が身に付いている。	128	204	18	7	23		380
(16) 自ら考え判断し、行動する力が身に付いている。	135	192	34	6	13		380
(17) きまりや規律を大切にし、社会性が身に付いている。	142	198	20	6	14		380
(18) 数学の授業は、少人数のほうが発言や質問がしやすい。（２・３年のみ）	89	108	27	11	22		257
(19) 数学の授業は、少人数で受けることで理解がしやすい。（２・３年のみ）	98	98	31	13	17		257
(20) 英語の授業は、少人数のほうが発言や質問がしやすい。（２・３年のみ）	85	112	32	15	16		260
(21) 英語の授業は、少人数で受けることで理解がしやすい。（２・３年のみ）	89	97	29	15	27		257

配布数	回収数	回収率	記名回答数	記名回答率
459	380	82.8%	380	100.0%

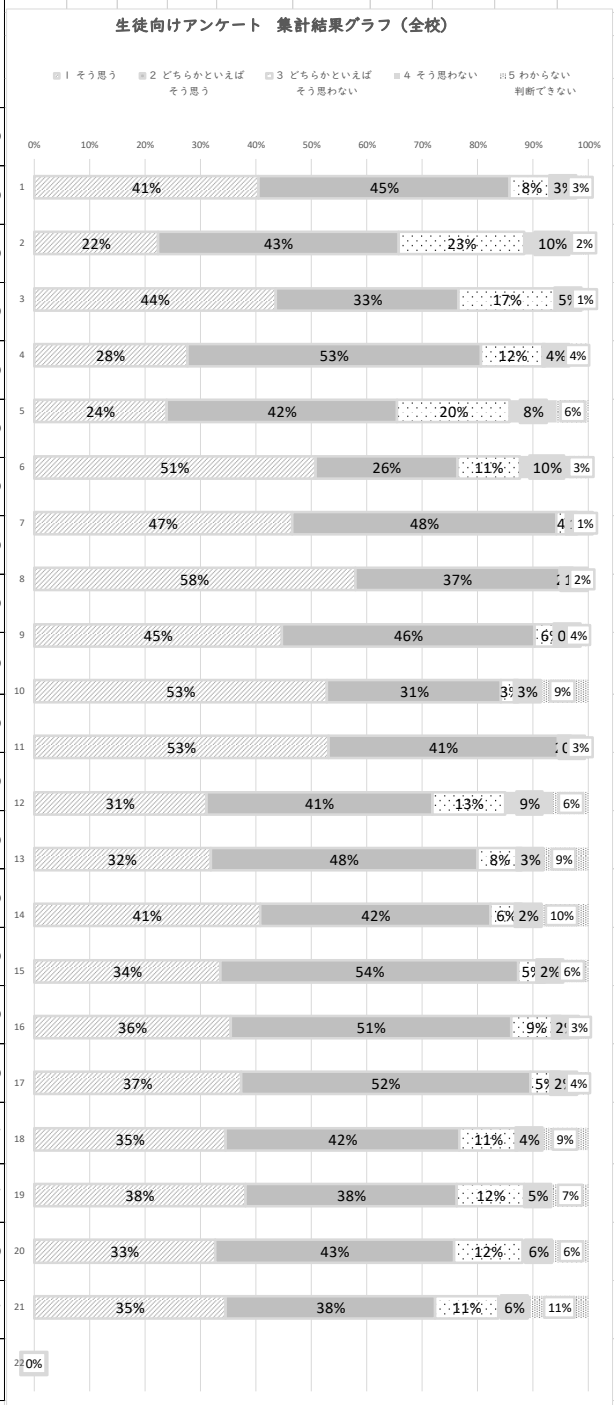

(22) あなたが授業が充実していて、前向きに取り組むことができていると思う教科をすべて選んでください。（左）
(23) あなたが授業がわかりやすいと思う教科をすべて選んでください。（右）

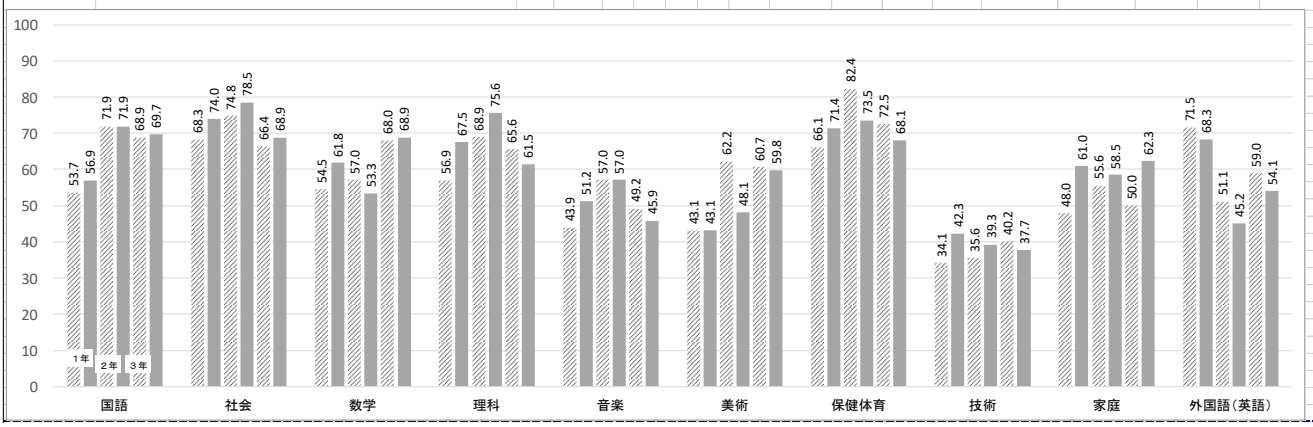

2　保護者アンケート（町田市共通評価項目）結果　　☆貴重なご意見ありがとうございました。

【保護者回答】共通の評価項目回答集計結果

学校番号	108
学校名	町田市立南成瀬中学校
実施年月日	2024/11/18 ～11/30

			共通の評価項目	1 そう思う	2 どちらかといえばそう思う	3 どちらかといえばそう思わない	4 そう思わない	5 わからない無回答、その他		合計（人）
1	Ⅰ お子様の様子などからご回答ください。	1 学力及び体力向上関係	(1) 各教科の基礎的・基本的なことがらが身に付いてきている。	28	77	27	10	4		146
2			(2) 宿題や家庭学習に積極的に取り組んでいる。	32	74	24	14	2		146
3			(3) すすんで読書をしている。	22	50	41	22	11		146
4			(4) 日常的に、運動やスポーツ（遊びや部活動を含む）に積極的に取り組んでいる。	68	41	25	12	0		146
5		2 学校及び家庭生活全般関係	(1) 学校のきまりや、家庭でのきまりを守っている。	47	89	5	5	0		146
6			(2) あいさつをきちんとしている。	44	89	11	1	1		146
7			(3) 交通事故防止や不審者対応などの安全意識が身に付いている。	46	88	10	0	2		146
8			(4) パソコン、携帯電話、スマートフォンなどによるネットマナーが身に付いている。	27	89	20	6	4		146
9	Ⅱ 保護者の方が感じている学校の現状等について、ご回答ください。	1 小中一貫・連携	(1) 学校は、南第二小、南成瀬小と連携して教育活動に取り組んでいる。	23	69	22	3	29		146
10		2 いじめ・体罰	(1) 学校は、いじめ防止や体罰防止に取組み、子供の人権を大切にしている。	27	93	9	3	14		146
11		3 開かれた学校	(1) 学校は、保護者や地域の方に対して情報発信をしている。	53	88	3	1	1		146
12			(2) 学校は、保護者会や学校公開、学校行事などで、教育活動を公開している。	80	65	1	0	0		146
13		4 校内環境	(1) 学校は、校内整備や校内美化に取り組んでいる。	38	98	3	1	6		146

配布数	回収数	回収率	記名回答数	記名回答率
459	146	31.8%	145	99.3%

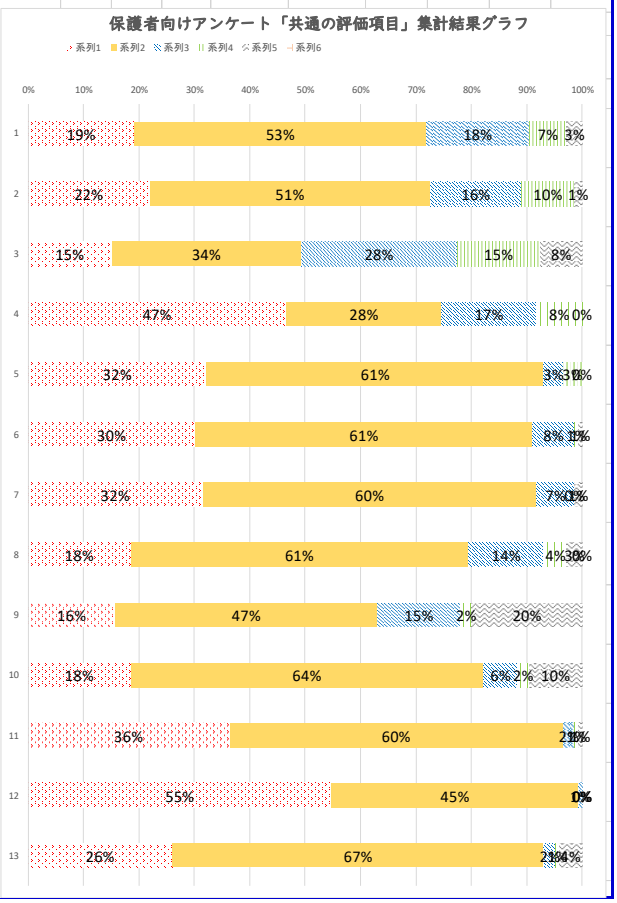

3　保護者アンケート（学校独自の評価項目）結果

【校内資料】学校独自の評価項目回答集計結果

学校番号	108
学校名	町田市立南成瀬中学校
実施年月日	2024/11/18 ～11/30

		学校独自の評価項目	1 そう思う	2 どちらかといえばそう思う	3 どちらかといえばそう思わない	4 そう思わない	5 わからない無回答、その他		合計（人）
1	【質問1】学校の現状などについてご回答ください。	①学校では、生徒の個性が大切にされ、一人一人が尊重されている。	21	97	15	3	10		146
2		②学校には生徒の気持ちを受け止めたり、生徒の相談に応じたりする姿勢がある。	25	86	10	3	22		146
3		③学校は、部活動や授業等において、熱中症事故の未然防止を徹底しながら体力向上に向けた取り組みを推進している。	34	91	9	2	10		146
4		④学校は、生徒や教職員の命と健康を守る取り組みを推進している。	30	92	6	0	18		146
5		⑤学校は、保護者への連携や相談を誠実かつ細やかに行っている。	31	92	10	2	11		146
6	【質問2】お子様の様子からご回答ください。	②お子様は、自分や他人を大切にし、たくましく生きる力が身についている。	33	96	12	3	2		146
7		③お子様は、自ら考え判断し、行動する力が身についている。	26	88	28	2	2		146
8		④お子様は、きまりや規律を大切にし、社会性が身についている。	34	96	11	3	2		146
9	【質問3】その他学校独自の質問項目	学校は、地域人材を積極的に活用した教育活動を行っている。	32	84	13	1	16		146
10		学校は、地域と一体となって子どもたちを育んでいる。	32	87	15	3	9		146
11		お子様は、英語学習に楽しく取り組んでいる。	30	61	35	16	4		146
12		お子様は、ICT（学習機器）を積極的に活用している。	37	77	18	11	3		146
13		お子様は、食に関する知識や望ましい食習慣、生活習慣が身についている。	32	88	21	5	0		146
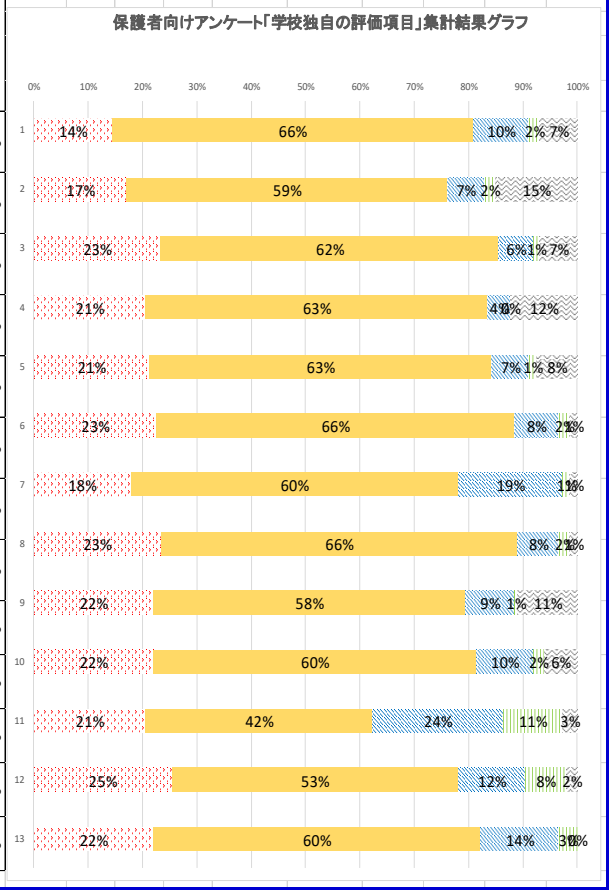
配布数	回収数	回収率	記名回答数	記名回答率
459	146	31.8%	145	99.3%