

サイズ直し  
3年間無料  
サービス!

- 上衣の袖丈出し
- スラックス、スカートの丈出し・ウエスト出し

※サイズ直しは、ご購入いただいたご本人様のお品物が対象となります。  
お直しの期間は売場係員におたすねください。上記以外のお直しは有料となります。  
サイズ直し・修理などをご依頼の際は、クリーニングまたはお洗濯後にお持ちください。

駐車場  
サービス!

採寸およびお受け取りにご来店の際には、駐車場のサービスがございます。  
※詳しくは売場係員におたすねください。  
[駐車場]●小田急百貨店駐車場 ●いちのや駐車場

## 「小田急ポイントカード」会員募集中

気軽に持てる現金払い専用のカード  
**OPポイント専用カード**

- 15歳以上の方なら  
どなたでもお申し込み可能!
- 普通品(通常価格品)本体価格の  
2%のポイントが貯まる!

「小田急ポイントアプリ」のダウンロード&  
会員登録で「OPポイント専用カード」を、  
すぐにご利用いただけます。

※セール品、食料品、レストラン・喫茶のご利用は(どちらのカードも)ポイント付与率は1%となります。

お申し込み・お問い合わせ:町田店4階=OPカードカウンター

ポイントが貯まりやすい!クレジット機能がついたカード  
**OPクレジット JCB/Visa/Mastercard®**

[2年目以降]前年度に一度でも  
クレジット払いのご利用があれば年会費無料!

初年度年会費無料

普通品(通常価格品)本体価格の4%のポイントが貯まる!  
今なら、ご入会で**<500ポイント>プレゼント!!**

お問い合わせ・お承り場所

〒194-8550 東京都町田市原町田6-12-20

小田急百貨店 町田店5階=学生服売場 TEL.042-720-6176(直通)

※営業時間は小田急百貨店ホームページでお知らせいたします。

●学生服受付時間:18:00まで

※混雑状況により、受付時間よりも早く承りを終了させていただく場合がございます。  
あらかじめご了承ください。

※ご予約制ではございませんのでお時間に余裕をもってお越しください。

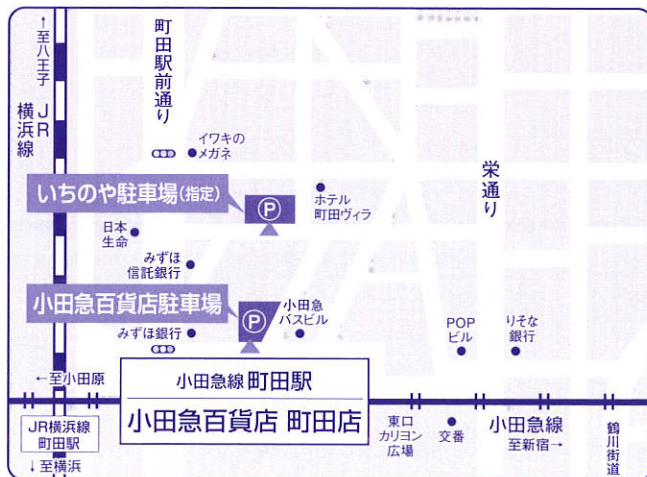

小田急百貨店 町田店 公式

HP



LINE



Instagram



X (旧Twitter)



**ODAKYU**

小田急・町田

## 2024年度 町田市立 薬師中学校

# 標準学生服の ご案内

ご入学おめでとうございます。

小田急百貨店町田店では、  
優れた縫製による標準学生服を

ご用意しております。

サイズ直しなど万全のサービス体制で  
承りいたします。

標準学生服のご用命は  
小田急百貨店町田店へ

ODAKYU

# 町田市立薬師中学校

## ご入学の皆様へ

### 学生服のご注文・お届けについて

- 冬服は2024年2月4日(日)までにご注文ください。  
夏服のご注文も同時に承ります。  
※お渡し日はご注文の際にお知らせいたします。  
お渡し方法は店頭又はご自宅お届けとなります。※別途送料を頂戴いたします。
- 上記期日以降のご注文では入学式に間に合わない場合もございますので、  
期日内のご来店をお願い申し上げます。

### 代金のお支払いについて

- 代金のお支払いをもってご注文完了となります。  
現金・クレジットカード・各種商品券・バーコード決済がご利用いただけます。  
※一部承りが出来ない決済方法がございます。  
詳しくは売場係員におたずねください。
- 小田急ポイントカードのご利用でポイントが貯まります。  
※お支払い方法によりましてはポイントは貯まりませんが、  
年間お買い上げ額に加算されます。

下記のお品物は指定ではございませんが、ご希望によりご注文を承ります。

	品名	品質	価格
冬服	Aタイプ	形態安定ワイシャツ	MAXDRY/ポリエステル65%・綿35% 3,630円
		シーブロック/ポリエステル65%・綿35% 3,630円	
	Bタイプ	形態安定ワイシャツ	MAXDRY/ポリエステル65%・綿35% 3,410円
		シーブロック/ポリエステル65%・綿35% 3,410円	

ご家庭で手軽に洗えます。

### [Aタイプ]

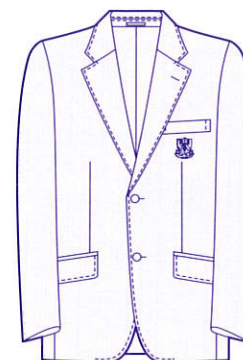

上衣

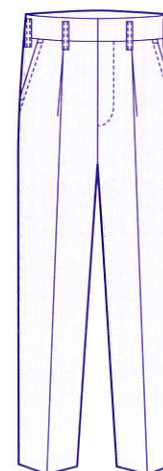

スラックス

	品名	品質	価格
冬服	上衣	毛50%・ポリエステル50%	24,860円
	スラックス	ポリエステル70%・毛30%	13,970円
	ネクタイ(結び)	ポリエステル100%	1,870円
	ネクタイ(ワンタッチ)	ポリエステル100%	2,310円

	品名	品質	価格
夏服	ポロシャツ(白・紺)	ポリエステル90%・キュブラ10%	5,280円
	スラックス	ポリエステル70%・毛30%	12,760円

### [Bタイプ]

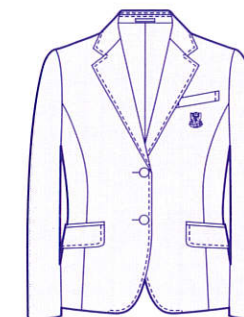

上衣

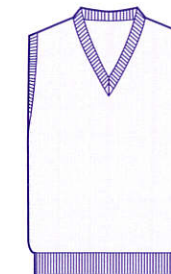

ニットベスト  
[必須購入品]

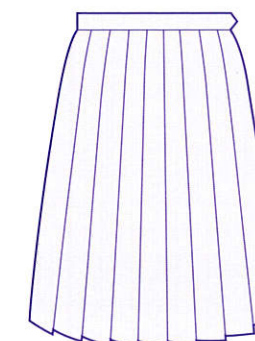

スカート

※スカート丈は、学校規定丈で承ります。

	品名	品質	価格
冬服	上衣	毛50%・ポリエステル50%	22,550円
	ニットベスト	アクリル85%・麻15%	6,380円
	スカート	ポリエステル70%・毛30%	15,180円
	スラックス	ポリエステル70%・毛30%	16,280円
	ネクタイ(結び)	ポリエステル100%	1,870円
	ネクタイ(ワンタッチ)	ポリエステル100%	2,310円
	リボン	ポリエステル100%	1,870円

	品名	品質	価格
夏服	ポロシャツ(白・紺)	ポリエステル90%・キュブラ10%	5,280円
	スカート	ポリエステル70%・毛30%	13,970円
	スラックス	ポリエステル70%・毛30%	15,180円

※別注寸法も同一価格で承ります。

※上衣にネーム刺しゅうをご希望の方は、お品物到着後ご持参いただければ有料(330円)にて承ります。

※表示価格は、「消費税込み」の価格です。

ご注文からお渡しまで、とてもスムーズです。

ご注文スケジュール

- ①ご注文期間: 12月初旬~1/28 ... 商品出来上がり: 3月中旬~下旬以降お渡し予定  
※注文開始時期は店舗により異なります。
- ②ご注文期間: 1/29~2/12 ... 商品出来上がり: 4月初旬以降お渡し予定

※制服採寸についてのご予約は必要ございません。直接ご来店ください。  
※入荷状況により商品のお渡しが多遅れる場合がございます。

お渡し方法が選べます。

- [ご来店]**  
注文を受けた店舗でのみお受け取りできます。
- [宅配]**  
送料770円(税込)にて宅配承ります。

入学までに揃えておきましょう。(学校指定商品ではございません。)

- 形態安定Yシャツ
  - 学生ベルト
  - スクールベスト
  - 長袖ポロシャツ\*
  - スクールソックス
  - 半袖ポロシャツ\*
  - 通学カバン
- \*形態安定・抗菌防臭・速乾・UVケア・消臭

各種クレジットカードも  
お取り扱いできます。



※各店頭のみのお扱いとなります。

Seagullschoolは、

皆さんの近くにある  
学生服の専門店です。



お近くのお店情報は  
二次元コードでチェック!

お近くの店舗の詳細マップが  
手に入ります。ぜひご利用ください。

神奈川県内のシーガルス쿨店舗



- |   |  |  |  |
|---|--|--|--|
| <b>1 二俣川本店</b><br>横浜市旭区二俣川2-85-2<br>☎045-363-6874               | <b>6 イトーヨーカドー能見台店 3F</b><br>横浜市金沢区能見台東3-1<br>☎045-783-6643       | <b>11 アビタ長津田店 2F</b><br>横浜市緑区長津田みなみ台4-7-1<br>☎045-985-7196 | <b>16 ノースポートモール店 3F</b><br>横浜市都筑区中川中央1-25-1<br>☎045-912-7100 |
| <b>2 イトーヨーカドーらぽーと横浜店 2F</b><br>横浜市都筑区池辺町4035-1<br>☎045-931-9239 | <b>7 アリオ橋本店 2F</b><br>相模原市緑区大山町1-22<br>☎042-774-7306             | <b>12 アビタ戸塚店 3F</b><br>横浜市戸塚区上倉田町769-1<br>☎045-881-0195    | <b>17 イオン天王町店 3F</b><br>横浜市保土ヶ谷区川辺町3-5<br>☎045-338-1044      |
| <b>3 イトーヨーカドー古淵店 3F</b><br>相模原市南区古淵3-13-33<br>☎042-755-8034     | <b>8 イトーヨーカドー川崎店 2F</b><br>川崎市川崎区小田栄2-2-1<br>☎044-328-6535       | <b>13 イオン東戸塚店 3F</b><br>横浜市戸塚区品濃町535-1<br>☎045-823-3790    | <b>18 イオン新吉田店 2F</b><br>横浜市港北区新吉田東8-49-1<br>☎045-541-3566    |
| <b>4 イトーヨーカドー上永谷店 2F</b><br>横浜市港南区丸山台1-12<br>☎045-844-2579      | <b>9 グランツリー武蔵小杉店 4F</b><br>川崎市中原区新丸子東3-1135-1<br>☎044-433-6260   | <b>14 さいか屋横須賀店 新館3F</b><br>横須賀市大滝町1-13<br>☎046-824-5324    |  |
| <b>5 イトーヨーカドー別所店 2F</b><br>横浜市南区別所1-14-1<br>☎045-712-4730       | <b>10 イトーヨーカドーたまプラーザ店 2F</b><br>横浜市青葉区美しが丘1-6-1<br>☎045-904-8180 | <b>15 町田マルイ店 5F</b><br>町田市原町田6-1-6<br>☎042-851-8222        |  |

みんなに近い学生服のお店  
Seagullschool  
www.seagull-yabe.co.jp

※時期により営業時間・定休日は店舗毎に異なります。詳しくは各店舗までお問い合わせください。  
※マルイシティ横浜店では中学校標準服のご注文は承ってはおりません。  
近隣のシーガルス쿨店舗をご利用ください。

Information

※各学校の制服見本は全店舗には無い場合もございますが、同一規格の採寸ゲージにて制服採寸をお承りさせて頂いております。制服見本をご覧になりたいお客様は、お手数ですが事前にご利用店舗へお問い合わせの上ご来店ください。

Instagram



X



Seagull制服公式SNS  
フォローお願いいたします。

町田市立薬師中学校

標準服のご案内

いろいろなものが、あたらしく移り変わる中学ライフ。  
ちよっとワクワク、少しドキドキ、今日は何かが起こりそう。もしかしたら、たぶん、  
そんなメイビーな毎日を包んでくれるのが、「学生服」です。  
心なしか、背筋がピンと伸びて、凛々しくなるんです。



ご入学おめでとうございます。

最大約9,000円お得しませんか?

- 【冬服上下】 + 【夏服】 + 【長袖Yシャツ1枚】ご購入で!
  - ①長袖Yシャツ1枚 (約3,000円相当) プレゼント...!!
  - ②2,000円お値引きor半袖Yシャツ1枚プレゼント...!!
  - ③卒業式用レンタル半額にて貸出!!! (女子3,800円・男子4,400円相当)
- ①+②+③の合計で約9,000円もお得!!!!
- 【アリオ橋本店】 【イトーヨーカドー吉海店】 【町田マルイ店】  
3店舗限定のサービスとなります

※制服はイメージです。

信頼と実績のシーガルス쿨 幼稚園約2500園・中学校260校・高校120校  
中学校ライフをシーガルス쿨といっしょにスタート!

標準服をご注文の方限定 卒業式用ブレザーセット無料レンタル

みんなに近い学生服のお店

Seagullschool

2024年度

# 町田市立薬師中学校

## 標準服Aタイプ

## 標準服Bタイプ

上衣	生地	※別注文の場合には多少価格が変わります。	サイズ	価格
毛50%	ポリエステル50%		全サイズ	24,860円 (税込) 22,600円(税抜)

上衣	生地	※別注文の場合には多少価格が変わります。	サイズ	価格
毛50%	ポリエステル50%		全サイズ	22,330円 (税込) 20,300円(税抜)

スラックス	生地	サイズ	価格
ポリエステル70%	毛30%	全サイズ	13,970円 (税込) 12,700円(税抜)

スカート	生地	サイズ	価格
ポリエステル70%	毛30%	全サイズ	15,180円 (税込) 13,800円(税抜)

その他	商品	価格
	ネクタイ(レギュラー)	1,870円 (税込) 1,700円(税抜)

スラックス	商品	価格
ポリエステル70%	毛30%	全サイズ 16,830円 (税込) 15,300円(税抜)

その他	商品	価格
	ネクタイ(ワンタッチ)	2,200円 (税込) 2,000円(税抜)

その他	商品	価格
	リボン	1,650円 (税込)
	ネクタイ (レギュラー)	1,870円 (税込)
	ネクタイ (ワンタッチ)	2,200円(税込)

ニットベスト	6,270円 (税込)
--------	-------------

夏服	商品	価格
	夏スラックス	全サイズ 12,760円(税込)
	半袖ポロシャツ (白) (紺)	全サイズ 5,060円(税込)

夏服	商品	価格
	夏スカート	全サイズ 13,860円(税込)
	夏スラックス	全サイズ 15,840円(税込)
	半袖ポロシャツ (白) (紺)	全サイズ 5,060円(税込)

消費税率は法令に従います。

ご注文は 2月12日(月) までお願いします。

特典1 2/12までに標準服をお買い上げの方限定

Yシャツorブラウスのいずれかをプレゼント!

※当社指定品、標準服(上・下+Yシャツ)+夏服(夏ズボン・夏スカート)をセットでお買い求めいただいた方限定です。



特典2

標準服をご注文いただいた方限定

卒業式用 袴レンタル!

※上着・ズボン・スカート・夏ズボン・夏スカート  
いずれか1アイテムご注文で有料レンタルとなります。  
※着用後のクリーニングは不要です。

袴3点セット

レンタル価格  
7,700円(税込)

袴は単色になります。  
(フリーサイズ)



着物は24色、いろいろな柄から選べます。  
(フリーサイズ)

袴は8色から選べます。  
適応身長サイズ  
M(145~150cm)  
L(150~155cm)

※髪飾り、靴他、特に必要なアイテムはお客様にてご用意ください。

袴4点セット

レンタル価格  
8,800円(税込)

・羽織と着物は3色から選べます。(フリーサイズ)  
・袴は単色になります。(フリーサイズ)  
・袴は3色から選べます。(M・Lサイズ)

※袴3点4点セットは、サイズ・種類など数量限定です。無くなりしだい終了とさせていただきます。

※受付は店頭のみとなります。

電話等でのご予約は承っておりません。

※簡単に着せ付けが出来る、簡易仕様となっております。

※標準服ご注文時の袴3点4点セットの

試着・卒業式当日の着付けは致しておりません。

※表示されている袴3点4点セットの色や柄は一例です。

※お客様のご希望に添えない場合もございます。



卒業式用 ブレザーセット  
無料レンタル!

※冬服一式をご注文の方に限ります。  
※着用後は、必ずクリーニングをしてご返却をお願いします。

ブレザーは、濃紺もしくは黒ベース、  
金、銀ボタンに、エンプレムの有無など、  
いろいろなタイプから選べます。



卒業式用  
憧れの詰襟セット  
無料レンタル!

※着用後は、必ずクリーニングをしてご返却をお願いします。

詰襟セットは紺ベース2種類(サー  
ジ生地・カシドス生地)黒ベース・  
グレーベースなど、いろいろな  
タイプから選べます。

※卒業式用ブレザーセット・詰襟セットは、  
サイズや種類など数量限定です。無くなり次第終了  
とさせていただきます。お早めにご来店ください。(受付は  
店頭のみとなります。)

※表示されているレンタルの色や柄は一例です。数量  
限定の為、お客様のご希望に添えない場合もございます。



特典3

制服のお直しを3年間サポート。

ご卒業まで無料でアフターサービス!

※ご購入されたご本人様に限らせて頂きます。

お直しメニュー

①上衣…袖丈出し ②スラックス…丈出し(シングル裾最大約8cm・ダブル裾最大約5cm)、ウエスト出し ③スカート…丈出し

当社では自社工場にて、年間約14000着の制服お直しに対応しております。プロの専門職人が、丁寧かつスピーディーに仕上げます。

制服のお直しは安心と信頼の **Seagullschool** へ

特典4

お買い上げ店舗に応じてお得なポイントが付きます。



※通常ポイント各社・各種指定カードに限りません。  
※一部店舗をのぞきます。

イトーヨーカドー

イオン

アビタ

マルイ

**卒業式服レンタル無料** 小学校卒業式用の子供服レンタルサービスを行っております  
 学生服ご購入の方には**無料レンタル**しております

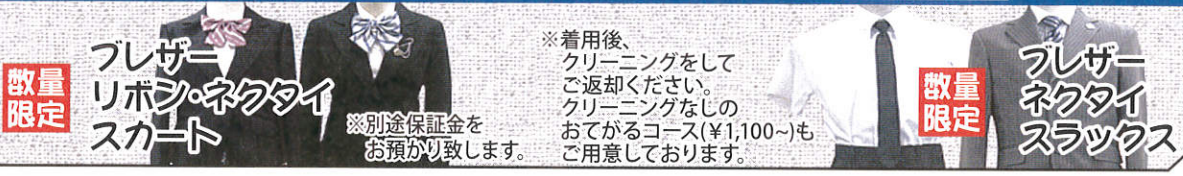

※着用後、クリーニングをしてご返却ください。クリーニングなしのおてがるコース(¥1,100~)もご用意しております。

NAKAMURA

町田市立 **薬師中学校**

SCHOOL UNIFORM GUIDE

**1** 淵野辺本店  
☎ 042-756-3344

**2** グッディブレイス相模原店  
旧 アイワールド  
☎ 042-768-7337

**3** ラ・フロール橋本店  
☎ 042-785-4211

**4** イオン古淵店  
☎ 042-752-3533

**5** 相模台店  
☎ 042-742-3099

**6** 千代田店  
☎ 042-758-5608

**8** イオン大和高座渋谷店  
☎ 046-267-4880



**7** イオン大和鶴間店  
☎ 046-263-9117

**9** mina ミーナ町田店  
(ターミナルプラザ町田)  
☎ 042-723-7332

**10** イオンフードスタイル三ツ境店  
☎ 045-365-0456

**11** P A T 綾瀬店  
☎ 0467-77-8880

**12** 弘明寺店 旧スクールウェア 雑と吉  
☎ 045-731-8030

**13** イオンフードスタイル港南台店  
☎ 045-833-8380

**14** ダイエー湘南台店  
☎ 0466-45-3004

**15** 四季の森フォレオ店  
☎ 045-955-5551

**16** ライフ アイオン藤沢店  
☎ 0466-88-4000

**17** 鶴見フーガ2店  
☎ 045-570-0057

School Uniform Specialty Shop  
**スクール洋品 ナカムラ**  
**P 全店駐車場完備**  
 営業時間 10:00 ~ 18:00 ※月曜定休  
 ※休店、または営業時間を短縮させて頂く場合があります。  
 ※④イオン古淵店、⑦イオン大和鶴間店、  
 ⑧イオン大和高座渋谷店は定休日ありません。



※この写真はイメージ写真です。実際の制服とは異なります

うれしい  
**予約サイト** できました

詳細はHPにて



**REGULER STYLE** Aタイプ 採寸締切日 2/18

**冬服 上衣** 品質：(毛50%・ポリエステル50%)  
 (税込価格) **24,750円**  
 (本体価格) 22,500円

**冬スラックスA型** 品質：(毛30%・ポリエステル70%)  
 (税込価格) **14,080円**  
 (本体価格) 12,800円

**ネクタイ** (税込価格) **1,870円**  
 レギュラータイプ (本体価格) 1,700円  
 (税込価格) **2,200円**  
 ワンタッチタイプ (本体価格) 2,000円

**REGULER STYLE** Bタイプ 採寸締切日 2/18

**冬服 上衣** (税込価格) **24,420円**  
 品質：(毛50%・ポリエステル50%) (本体価格) 22,200円

**冬スカート** (税込価格) **16,830円**  
 品質：(毛30%・ポリエステル70%) (本体価格) 15,300円

**冬スラックスB型** (税込価格) **15,950円**  
 (本体価格) 14,500円

**リボン** (税込価格) **2,090円**  
 (本体価格) 1,900円

**ネクタイ** (税込価格) **1,870円**  
 レギュラータイプ (本体価格) 1,700円  
 (税込価格) **2,200円**  
 ワンタッチタイプ (本体価格) 2,000円

**ニットベスト** (税込価格) **7,040円**  
 Bタイプは冬服着用時にニットベストを着用 (本体価格) 6,400円

**SUMMER STYLE** 夏服 品質：(毛30%・ポリエステル70%)

**夏スラックスA型** (税込価格) **12,980円**  
 (本体価格) 11,800円

**半袖ポロシャツ** (税込価格) **5,390円**  
 夏服時必需品  
 刺繍入り 色 紺/白の2種類 (本体価格) 4,900円

**SUMMER STYLE** 夏服 品質：(毛30%・ポリエステル70%)

**夏スカート** (税込価格) **15,400円**  
 (本体価格) 14,000円

**夏スラックスB型** (税込価格) **15,400円**  
 (本体価格) 14,000円

**半袖ポロシャツ** (税込価格) **5,390円**  
 夏服時必需品  
 刺繍入り 色 紺/白の2種類 (本体価格) 4,900円

**SELECT ITEMS** 希望購入品

**長袖ワイシャツ** レギュラータイプ (税込価格) **2,640円**  
 (本体価格) 2,400円

**長袖ワイシャツ** 形態安定・uvカット・透け感防止加工  
 形態安定・抗菌防臭・撥水撥油防汚加工 (税込価格) **3,520円**  
 (本体価格) 3,200円

**着付採寸** ■試着品を実際に着用して、出来上がリサイズを決定して頂きます。  
 ■サイズによっては代替品でのご試着となります。  
 ■締め切り日以降のご注文はご希望のサイズがご用意できない場合がございます。  
 ■別寸サイズ注文は多少価格が変わる場合があります。  
 ■二段表示価格は、本体価格と消費税10%税込価格です。  
 ■一段表示価格の場合は消費税10%の税込価格です。

**①卒業式服レンタル無料**

ブレザー  
リボン・ネクタイ  
スカート  
※別途保証金をお預かりします。

**数量限定**

小学校卒業式用の子供服  
レンタルサービスを行っております。  
学生服ご購入の方には**無料レンタル**しております。

※着用後、クリーニングをしてお返却ください。  
 当店にクリーニングをお任せ頂くおてがるコース税込1,100円もご用意しております。

**数量限定** ブレザー・ネクタイ・スラックス  
裾上げ不要

**②卒業式用袴セットレンタル**

お好みの袴・デザインにより以下の金額設定がごございます。  
袴レンタル 始めました!

税込5,500円コース (本体5,000円)  
 税込8,800円コース (本体8,000円)  
 税込13,200円コース (本体12,000円)

他にも多数デザイン、柄を揃えております

羽織 税込6,600円コース (本体6,000円)  
 袴 税込13,200円コース (本体12,000円)

※返却時のクリーニングは不要です。  
 ※学生服をご購入された方だけのレンタルとなります。写真はイメージ写真です

**③納得の無料お直し内容**

在学期間中の安心と無料お直しサービス  
ご成長に伴う必要なお直しを**無料サービス**で承ります  
以下お直し内容以外は有料で承ります

- ウエスト調整……………税込2,750円相当
- ファスナーのお直し……………税込2,970円相当
- 上衣の袖丈出し……………税込1,980円相当
- スカートの丈出し……………税込6,380円相当
- スラックスの丈出し……………税込1,980円相当
- 穴あきキズ……………大きさにより有料

※構造上お直しできない場合がございます。  
 ※詳細はナカムラスタッフまでお問合せ下さい。

**④上衣 名入れ刺繍 無料**

1月28日(月)までご採寸の方  
上衣に無料で名入れ刺繍をさせていただきます。

**中村** 刺繍入れイメージ  
学校ではみんな同じ学生服。  
クラスでのお着替えなどの時に、  
上衣の取り間違いを防止できます。  
常用漢字の新字体以外での名入れ刺繍はご希望に添えない場合がございます

**⑤学生服下取りサービス**

※詳細はナカムラスタッフまでお尋ね下さい。

**商品出来上がりまで**

**①店頭通常採寸** お客様のご都合でご来店頂き受付順に採寸致します。

**②日時予約採寸** LINEにてご来店日時を指定して頂き採寸致します。

**③出張採寸(4名グループ以上)** 事前にご予約いただいた日時に採寸専用車でご自宅付近まで伺い、車内で採寸致します。4名様以上のグループを対象と致します。

**①店頭通常採寸** **②店内採寸** **③出張採寸** (ご指定の日時に採寸専用車で採寸)

**店頭お渡し** **3月下旬頃** お渡し予定となります。  
 申込み締め切り日は左上の価格表をご参考下さい。

**予約サイト** できました

※詳細はナカムラスタッフにお問い合わせ頂くか、またはHPをご覧ください。

**お支払い方法** ご予約金は不要です

①前払い ②後払い

各種キャッシュレス決済ご利用いただけます。

一部店舗ではご利用出来ない決済サービスもございます。

**夏服早期ご予約特典**

冬服・夏服、両セットを入学式までにご予約の方へお得な特典をご用意しています。

冬服セット 標準服上下 長袖ワイシャツ2枚 + 夏服セット 夏用のスカートorズボン 半袖/長袖ワイシャツ2枚

※特典は上記から一つお選び頂けます。  
 ※ワイシャツはポロシャツ・ブラウスも含めてお選び頂けます。

① 税込2,200円割引 (本体2,000円割引)  
 ② 国産高帯ベルト ③ プレミアムソックス  
 ④ スクールスパッツ ⑤ スクールワイシャツ

■皆様へお願い■

- ◎採寸に来られる場合は同封されております『書き方見本』を参考に申込用紙に事前にご記入の上ご来場をお願いいたします  
※ご来場の際にご記入なさる場合は黒のボールペンをご持参いただけますようお願い申し上げます
- ◎会場が混雑する場合がございますので、同伴者は少数でお願いいたします

～感染症対策にご協力をお願いいたします～

採寸当日の朝、検温を実施していただき発熱されている場合や、発熱されていなくても体調がすぐれない場合は、ご来場をお控えいただけますようお願いいたします

◇お早めにご相談ください◇

体調不良などによりご来場ができず、受付期日までにご来店も難しい場合はまずお電話ください。お電話・メールでもご注文を承りますのでご安心ください！



右のQRコードを読み込んでいただくと、ご自宅での採寸方法やお知らせ頂きたい情報が掲載されております

【重要】サイズ変更のお申し受けについて

ご注文日翌営業日閉店時間までのご連絡にて承りますので、早めにご連絡ください。

**ムサシノ学生服** は300校以上の学生服をお取扱いしております **育**  
学生服のことならお任せください！

アフターフォローも万全な **ムサシノ学生服** をご利用ください

「安心の3年間無料修理保証」成長に伴う寸法直しは**在学中3年間無料で承ります！**



ムサシノ学生服では事業を通じてSDGs実現への取り組みを行っております

寸法直しについて

3年間修理保証内容  
スボン丈出し・スカート丈出し  
(出し分については無料)  
※カギザキ・詰め全般は実費になります。  
※寸法直しに出す前には必ず、**クリーニングまたは洗濯**をお願い致します。

下取りサービス有

在学中に、サイズが小さくなったり、汚れや破けがあったり、新しく買い替えをお考えの場合、着用できなくなった学生服本体を下取り致します。  
(ニット製品除く)  
【対応期間：6/1～10/30まで】

受験・転勤・選択地区

ご注文を頂きましても、状況が分かり次第ご連絡を頂ければ、ご注文を取り消すことができます。  
**尚、キャンセル料は頂いておりませんのでお早めにご相談ください！**

吉祥寺店  
0422-21-3711

立川店  
042-527-8201

西八王子店  
042-661-3939

町田店  
042-725-4776

多摩店  
042-373-3721

東久留米店  
042-479-7531

未来の子どもたちにできることを



情報発信しています



ご購入特典

**A 標準服一式 + 夏服 + 長袖シャツ2枚 のご購入で**  
 ⇒ お会計から**2,000円引き!!**  
 ⇒ **長袖イージーケアシャツ1枚プレゼント**(定価2,970円)  
 ※標準服一式とは《冬服の上衣+ズボンまたはスカート》のことです。

**B 更にインスタフォローにて ⇒ 1,000円引き!!**  
 ※受付にてムサシノ学生服をフォローしている画面をお見せ下さい。(後日割引不可)



品目	税込価格
<b>A型上衣</b>	¥ 23,650
ウール50%/ホ'リエステル50% #05011	
<b>A型冬スラックス</b>	¥ 13,860
ウール30%/ホ'リエステル70% #15011	
<b>A型夏スラックス</b>	¥ 13,310
ウール30%/ホ'リエステル70% #25011	
<b>A型ネクタイ レギュラー</b> 選択購入	¥ 1,870
ホ'リエステル100% #88510	
<b>A型ネクタイ ワンタッチ</b> 選択購入	¥ 2,090
ホ'リエステル100% #88511	

品目	税込価格
<b>B型上衣</b>	¥ 21,450
ウール50%/ホ'リエステル50% #35011	
<b>冬スカート</b>	¥ 14,630
ウール30%/ホ'リエステル70% #55010	
<b>夏スカート</b>	¥ 14,080
ウール30%/ホ'リエステル70% #75011	
<b>B型冬スラックス</b> 希望購入	¥ 13,640
ウール30%/ホ'リエステル70% #55012	
<b>B型夏スラックス</b> 希望購入	¥ 13,090
ウール30%/ホ'リエステル70% #75012	
<b>リボン</b> 選択購入	¥ 1,870
ホ'リエステル100% #89510	
<b>B型ネクタイ レギュラー</b> 選択購入	¥ 1,870
ホ'リエステル100% #89511	
<b>B型ネクタイ ワンタッチ</b> 選択購入	¥ 2,090
ホ'リエステル100% #89512	
<b>サマーニットベスト</b> 全員購入	¥ 6,160
アクリル85%/麻15% #94501	

※スカート丈は学校基準でご用意致します。(故意に短くすることはできません)

夏服：A型・B型兼用指定品

品目	税込価格
<b>指定半袖ホ'ロシャツ 紺/白</b> 全員購入	¥ 5,170
ホ'リエステル90%/キュ'ラ10% #91105	
#91501	

※夏季は男女共に指定ポロシャツのみ着用可能です。必ずご購入ください。

ご入学おめでとうございます

創業80年 学生服専門店のムサシノが承ります

裏表紙も必ず、ご覧ください

♪小学校卒業式用レンタル服が無料

中学校標準服を一式(冬服上下購入)でご注文されますと、小学校卒業式用のレンタル服を無料でお貸しいたします。  
 ※サイズ・数量に限りがございます。ご希望されます方は、早めにご注文をしてください。  
 サイズ・数量が無くなり次第、終了させていただきますので、予め、ご了承ください。

4月15日までにご返却頂きますと、クリーニングは不要です。(期限までに店頭へご返却ください)



12月 1月 2月 3月 4月

ご注文

12月中旬  
~2月12日まで

3月中旬~4月初旬  
お渡し予定

お支払い	現金	クレジット
ご注文時(前払い)	店頭 ○	出張受注会 ○
お受取時(後払い)	店頭受取 ○	自宅配送 ○

各種カードご利用いただけます

※店頭のみのお取り扱いです

※夏服も同時にご注文頂けます。5月末までに納品いたします。  
 ※商品のお受取後はすぐに着用し、サイズの確認をお願いいたします。  
 またサイズ交換を希望される場合は、お受取後必ず「1週間以内」にご連絡ください。  
 ※商品が揃い次第のお渡しです。ご注文と商品お渡しの順番は多少前後します。あらかじめご了承ください。  
 ※サイズ見本を試着し、確認しながらサイズを決めることができます。(FAX注文は除く)

**ムサシノ学生服** 【町田店】 ☎042-725-4776

電話でのお問い合わせは1月~3月 12:00~18:00  
4月~12月 12:00~17:00

〒194-0021町田市中町1-2-2 モリマチビル2F(1Fはローソンです)

1月~3月 定休日 木曜日/営業時間 平日 12:00~19:00 土日祝 10:00~19:00  
4月~12月 定休日 水・木曜日/営業時間 平日 12:00~18:00