# 金井中みんなの会

保護者の活動はボランティア制に！
今までの委員会・係活動は都度募集します。

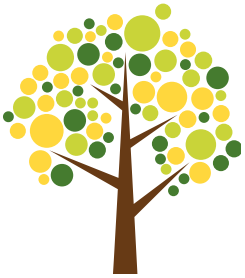



事務局

学校

地域



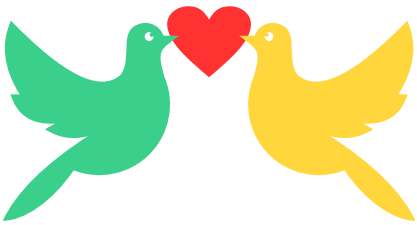


**金井中PTAは2024年度より 『金井中みんなの会』に**
**あたらしく、生まれ変わりました**

## ～ できる人が できるときに できることを ～

**気軽に参加して 保護者同士や地域とのつながり、**
**中学校生活を感じてみませんか？**

### 何が変わった？



事務局が学校と協力し、
※VCや地域と連携をはかります。
今まで活動していた委員会や係は、
ボランティア募集します。

※ VC=町田市のボランティアコーディネーター

### 連絡手段は？

**金井中みんなの会オープンチャット**

LINEのオープンチャットで
気軽に参加！
保護者のネットワークとして
是非こちらからご登録を！

### もっと気軽に学校へ!



小学校よりも、中学校は足を運ぶ
機会が減りがちかもしれません。
ボランティア参加して、中学生や
先生方、学校の様子をのぞいて
みませんか？保護者同士のコミュ
ニティも、広がるきっかけに！

### みんなで協力！



前もって予定を立てにくい…。
でもタイミングが合えば協力したい！
余裕のある日や、ちょっとした隙間
時間に急きょ参加も可能です！
お気軽に、ご連絡ください。

オープンチャットや、メールでも受け付けています。
minnanokai2024@gmail.com